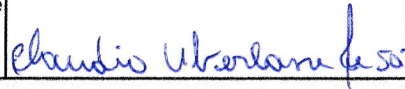
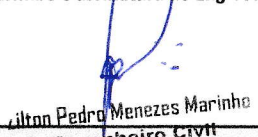

MUNICÍPIO DE RIACHO DA CRUZ/RN													BOLETIM DE MEDIÇÃO - Nº 06		
Tomador PREFEITURA MUNICIPAL DE RIACHO DA CRUZ				Contrato de Prestação de Serviço Nº: 050101/2022		Data: 05/01/2022	Data emissão do BM 29/09/2022		Período de referência 03.09.2022 a 29.09.2022		Valor do Investimento R\$ 470.321,35				
Empresa Contratada ECOSERV CONSTRUÇÕES E SERVIÇOS				Objeto: RESTAURAÇÃO DO CANAL DE DRENAGEM DE ÁGUAS PLUVIAIS NA ZONA URBANA DO MUNICÍPIO DE RIACHO DA CRUZ/RN							Valor da Contrapartida -				
CNPJ 14.634.195/0001-36				Endereço da Obra: TRECHO ENTRE A RN 177 E RUA VICENTE DAS CHAGAS OLIVEIRA							Valor do CTEF R\$ 58.529,47				
Item	Código	Referência	Discriminação dos Serviços Contratados	CONTRATADO				EXECUTADO FÍSICO (Quantidades)			EXECUTADO FINANCEIRO (R\$)				
				Unid.	Quantid.	P.Unit.	P.Total	Acumulado até a medição anterior	Medido neste período	Acumulado incluindo o período	Acumulado até o período anterior	Medido neste período	Acumulado incluindo o período		
RESTAURAÇÃO DO CANAL DE DRENAGEM DE ÁGUAS PLUVIAIS NA ZONA URBANA DO MUNICÍPIO DE RIACHO DA CRUZ/RN															
1 SERVIÇOS PRELIMINARES															
1.1	00051	ORSE	PLACA DE OBRA EM CHAPA AÇO GALVANIZADO, INSTALADA	M2	6,00	R\$ 353,08	R\$ 2.118,48	6,00	0,00	6,00	R\$ 2.118,48	R\$ -	R\$ 2.118,48		
Total do item							R\$ 2.118,48				R\$ 2.118,48	R\$ -	R\$ 2.118,48		
2 DEMOLIÇÃO E RETIRADA															
2.1	97629	SINAPI	DEMOLIÇÃO DE LAJES, DE FORMA MECANIZADA COM MARTELETE, SEM REAPROVEITAMENTO. AF_12/2017 LIMPEZA MECANIZADA DO TERRENO COM REMOÇÃO DE CAMADA VEGETAL, UTILIZANDO MOTONIVELADORA	M3	230,32	R\$ 128,78	R\$ 29.660,61	230,32	0,00	230,32	R\$ 29.660,61	R\$ -	R\$ 29.660,61		
2.2	100984	SINAPI	CARGA, MANOBRA E DESCARGA DE ENTULHO EM CAMINHÃO BASCULANTE 18 M³ - CARGA COM ESCAVADEIRA HIDRÁULICA (CAÇAMBA DE 0,80 M³ / 111 HP) E DESCARGA LIVRE (UNIDADE: M3). AF_07/2020	M3	230,32	R\$ 8,14	R\$ 1.874,80	230,32	0,00	230,32	R\$ 1.874,80	R\$ -	R\$ 1.874,80		
Total do item							R\$ 31.535,41				R\$ 31.535,41	R\$ -	R\$ 31.535,41		
3 LIMPEZA E DESOBSTRUÇÃO															
3.1	04116	ORSE	LIMPEZA DE CANAIS COM ESCAVADEIRA HIDRÁULICA, COMPREENDENDO REMOÇÃO E CARGA DE SOLOS MOLES, MATERIA ORGÂNICA OU ENTULHOS	M3	76,77	R\$ 172,35	R\$ 13.231,31	76,77	0,00	76,77	R\$ 13.231,31	R\$ -	R\$ 13.231,31		
Total do item							R\$ 13.231,31				R\$ 13.231,31	R\$ -	R\$ 13.231,31		
4 MOVIMENTAÇÃO DE TERRA															
4.1	96522	SINAPI	ESCAVAÇÃO MANUAL PARA BLOCO DE COROAMENTO OU SAPATA (SEM ESCAVAÇÃO PARA COLOCAÇÃO DE FÔRMAS). AF_06/2017	M3	9,60	R\$ 139,12	R\$ 1.335,55	7,01	2,59	9,60	R\$ 975,23	R\$ 360,32	R\$ 1.335,55		
Total do item							R\$ 1.335,55				R\$ 975,23	R\$ 360,32	R\$ 1.335,55		

MUNICÍPIO DE RIACHO DA CRUZ/RN				BOLETIM DE MEDIÇÃO - Nº 06									
Tomador PREFEITURA MUNICIPAL DE RIACHO DA CRUZ				Contrato de Prestação de Serviço Nº: 050101/2022		Data: 05/01/2022	Data emissão do BM 29/09/2022		Período de referência 03.09.2022 a 29.09.2022		Valor do Investimento R\$ 470.321,35		
Empresa Contratada ECOSERV CONSTRUÇÕES E SERVIÇOS				Objeto: RESTAURAÇÃO DO CANAL DE DRENAGEM DE ÁGUAS PLUVIAIS NA ZONA URBANA DO MUNICÍPIO DE RIACHO DA CRUZ/RN						Valor da Contrapartida -			
CNPJ 14.634.195/0001-36				Endereço da Obra: TRECHO ENTRE A RN 177 E RUA VICENTE DAS CHAGAS OLIVEIRA						Valor do CTEF R\$ 58.529,47			
Item	Código	Referência	Discriminação dos Serviços Contratados	CONTRATADO				EXECUTADO FÍSICO (Quantidades)			EXECUTADO FINANCEIRO (R\$)		
				Unid.	Quantid.	P.Unit.	P.Total	Acumulado até a medição anterior	Medido neste período	Acumulado incluindo o período	Acumulado até o período anterior	Medido neste período	Acumulado incluindo o período
5 ALVENARIAS E ELEMENTOS													
5.1	87519	SINAPI	ALVENARIA DE VEDAÇÃO DE BLOCOS CERÂMICOS FURADOS NA HORIZONTAL DE 9X19X19CM (ESPESSURA 9CM) DE PAREDES COM ÁREA LÍQUIDA MAIOR OU IGUAL A 6M² COM VÃOS E ARGAMASSA DE ASSENTAMENTO COM PREPARO	M2	48,24	R\$ 79,78	R\$ 3.848,59	0,00	0,00	0,00	R\$ -	R\$ -	R\$ -
Total do item							R\$ 3.848,59				R\$ -	R\$ -	R\$ -
6 REVESTIMENTO DE PAREDES													
6.1	87879	SINAPI	CHAPISCO APLICADO EM ALVENARIAS E ESTRUTURAS DE CONCRETO INTERNAS, COM COLHER DE PEDREIRO. ARGAMASSA TRAÇO 1:3 COM PREPARO EM BETONEIRA 400L. AF 06/2014	M2	491,71	R\$ 3,79	R\$ 1.863,58	364,28	71,15	435,43	R\$ 1.380,62	R\$ 269,66	R\$ 1.650,28
6.2	87529	SINAPI	MASSA ÚNICA, PARA RECEBIMENTO DE PINTURA, EM ARGAMASSA TRAÇO 1:2:8, PREPARO MECÂNICO COM BETONEIRA 400L, APLICADA MANUALMENTE EM FACES INTERNAS DE PAREDES, ESPESSURA DE 20MM, COM EXECUÇÃO DE TALISCAS. AF 06/2014	M2	491,71	R\$ 30,85	R\$ 15.169,25	364,28	71,15	435,43	R\$ 11.238,04	R\$ 2.194,98	R\$ 13.433,02
Total do item							R\$ 17.032,83				R\$ 12.618,66	R\$ 2.464,64	R\$ 15.083,30
7 PISOS													
7.1	95240	SINAPI	LASTRO DE CONCRETO MAGRO, APLICADO EM PISOS, LAJES SOBRE SOLO OU RADIERS, ESPESSURA DE 3 CM. AF 07/2016	M2	115,20	R\$ 16,98	R\$ 1.956,10	0,00	115,20	115,20	R\$ -	R\$ 1.956,10	R\$ 1.956,10
7.2	87745	SINAPI	CONTRAPISO EM ARGAMASSA TRAÇO 1:4 (CIMENTO E AREIA), PREPARO MECÂNICO COM BETONEIRA 400 L, APLICADO EM ÁREAS MOLHADAS SOBRE LAJE, ADERIDO.	M2	1512,77	R\$ 45,63	R\$ 69.027,70	1120,13	392,64	1512,77	R\$ 51.111,53	R\$ 17.916,16	R\$ 69.027,69
Total do item							R\$ 70.983,80				R\$ 51.111,53	R\$ 19.872,26	R\$ 70.983,79
8 FUNDAÇÃO													
8.1	102487	SINAPI	CONCRETO CICLÓPICO FCK = 15MPA, 30% PEDRA DE MÃO EM VOLUME REAL, INCLUSIVE LANÇAMENTO. AF 05/2021	M3	9,60	R\$ 540,85	R\$ 5.192,16	7,01	2,59	9,60	R\$ 3.791,36	R\$ 1.400,80	R\$ 5.192,16
Total do item							R\$ 5.192,16				R\$ 3.791,36	R\$ 1.400,80	R\$ 5.192,16

MUNICÍPIO DE RIACHO DA CRUZ/RN				BOLETIM DE MEDIÇÃO - Nº 06									
Tomador PREFEITURA MUNICIPAL DE RIACHO DA CRUZ				Contrato de Prestação de Serviço Nº: 050101/2022		Data: 05/01/2022		Data emissão do BM 29/09/2022		Período de referência 03.09.2022 a 29.09.2022		Valor do Investimento R\$ 470.321,35	
Empresa Contratada ECOSERV CONSTRUÇÕES E SERVIÇOS				Objeto: RESTAURAÇÃO DO CANAL DE DRENAGEM DE ÁGUAS PLUVIAIS NA ZONA URBANA DO MUNICÍPIO DE RIACHO DA CRUZ/RN								Valor da Contrapartida -	
CNPJ 14.634.195/0001-36				Endereço da Obra: TRECHO ENTRE A RN 177 E RUA VICENTE DAS CHAGAS OLIVEIRA								Valor do CTEF R\$ 58.529,47	
Item	Código	Referência	Discriminação dos Serviços Contratados	CONTRATADO				EXECUTADO FÍSICO (Quantidades)			EXECUTADO FINANCEIRO (R\$)		
				Unid.	Quantid.	P.Unit.	P.Total	Acumulado até a medição anterior	Medido neste período	Acumulado incluindo o período	Acumulado até o período anterior	Medido neste período	Acumulado incluindo o período
9 SUPERESTRUTURA													
9.1	92538	SINAPI	MONTAGEM E DESMONTAGEM DE FÓRMA DE LAJE MACIÇA, PÉ-DIREITO SIMPLES, EM CHAPA DE MADEIRA COMPENSADA PLASTIFICADA, 18	M2	1595,80	R\$ 27,11	R\$ 43.262,14	1181,84	178,98	1360,82	R\$ 32.039,68	R\$ 4.852,15	R\$ 36.891,83
9.2	92443	SINAPI	MONTAGEM E DESMONTAGEM DE FÓRMA DE PILARES RETANGULARES E ESTRUTURAS SIMILARES, PÉ-DIREITO SIMPLES, EM CHAPA DE MADEIRA COMPENSADA PLASTIFICADA, 18 UTILIZAÇÕES. AF 09/2020	M2	112,00	R\$ 42,48	R\$ 4.757,76	81,76	30,24	112,00	R\$ 3.473,16	R\$ 1.284,60	R\$ 4.757,76
9.3	92785	SINAPI	ARMAÇÃO DE LAJE DE UMA ESTRUTURA CONVENCIONAL DE CONCRETO ARMADO EM UMA EDIFICAÇÃO TÉRREA OU SOBRADO UTILIZANDO AÇO CA-50 DE 6,3 MM - MONTAGEM. AF 12/2015	KG	5933,18	R\$ 15,21	R\$ 90.243,67	3275,30	457,39	3732,69	R\$ 49.817,31	R\$ 6.956,90	R\$ 56.774,21
9.4	92778	SINAPI	ARMAÇÃO DE PILAR OU VIGA DE UMA ESTRUTURA CONVENCIONAL DE CONCRETO ARMADO EM UMA EDIFICAÇÃO TÉRREA OU SOBRADO UTILIZANDO AÇO CA-50 DE 10,0 MM - MONTAGEM. AF 12/2015	KG	443,88	R\$ 13,77	R\$ 6.112,23	324,02	119,86	443,88	R\$ 4.461,76	R\$ 1.650,47	R\$ 6.112,23
9.5	92775	SINAPI	ARMAÇÃO DE PILAR OU VIGA DE UMA ESTRUTURA CONVENCIONAL DE CONCRETO ARMADO EM UMA EDIFICAÇÃO TÉRREA OU SOBRADO UTILIZANDO AÇO CA-60 DE 5,0 MM - MONTAGEM. AF 12/2015	KG	103,57	R\$ 18,33	R\$ 1.898,44	75,60	27,97	103,57	R\$ 1.385,75	R\$ 512,69	R\$ 1.898,44
9.6	94965	SINAPI	CONCRETO FCK = 25MPA, TRAÇO 1:2,3:2,7 (EM MASSA SECA DE CIMENTO/ AREIA MÉDIA/ BRITA 1) - PREPARO MECÂNICO COM BETONEIRA 400 L.	M3	138,52	R\$ 446,83	R\$ 61.894,89	102,65	16,38	119,03	R\$ 45.867,10	R\$ 7.319,08	R\$ 53.186,18
9.7	92873	SINAPI	LANÇAMENTO COM USO DE BALDES, ADENSAMENTO E ACABAMENTO DE CONCRETO EM ESTRUTURAS. AF 12/2015	M3	138,52	R\$ 199,93	R\$ 27.694,30	102,65	16,38	119,03	R\$ 20.522,81	R\$ 3.274,85	R\$ 23.797,66
9.8	93204	SINAPI	CINTA DE AMARRAÇÃO DE ALVENARIA MOLDADA IN LOCO EM CONCRETO. AF 03/2016	M	1397,80	R\$ 59,30	R\$ 82.889,54	830,90	144,70	975,60	R\$ 49.272,37	R\$ 8.580,71	R\$ 57.853,08
Total do item							R\$ 318.752,97				R\$ 206.839,94	R\$ 34.431,45	R\$ 241.271,39
10 INSTALAÇÕES SANITÁRIAS													
10.1	89849	SINAPI	TUBO PVC, SERIE NORMAL, ESGOTO PREDIAL, DN 150 MM, FORNECIDO E INSTALADO EM SUBCOLETOR AÉREO DE ESGOTO SANITÁRIO. AF 12/2014	M	8,00	R\$ 67,67	R\$ 541,36	0,00	0,00	0,00	R\$ -	R\$ -	R\$ -
10.2	10317	ORSE	GRELHA P/RALO EM PVC, REDONDA, 15CM, TIGRE OU SIMILAR	UND	100,00	R\$ 7,87	R\$ 787,00	0,00	0,00	0,00	R\$ -	R\$ -	R\$ -
Total do item							R\$ 1.328,36				R\$ -	R\$ -	R\$ -

MUNICÍPIO DE RIACHO DA CRUZ/RN				BOLETIM DE MEDIÇÃO - Nº 06												
Tomador PREFEITURA MUNICIPAL DE RIACHO DA CRUZ				Contrato de Prestação de Serviço Nº: 050101/2022			Data: 05/01/2022		Data emissão do BM 29/09/2022			Período de referência 03.09.2022 a 29.09.2022		Valor do Investimento R\$ 470.321,35		
Empresa Contratada ECOSERV CONSTRUÇÕES E SERVIÇOS				Objeto: RESTAURAÇÃO DO CANAL DE DRENAGEM DE ÁGUAS PLUVIAIS NA ZONA URBANA DO MUNICÍPIO DE RIACHO DA CRUZ/RN								Valor da Contrapartida -				
CNPJ 14.634.195/0001-36				Endereço da Obra: TRECHO ENTRE A RN 177 E RUA VICENTE DAS CHAGAS OLIVEIRA								Valor do CTEF R\$ 58.529,47				
Item	Código	Referência	Discriminação dos Serviços Contratados	CONTRATADO				EXECUTADO FÍSICO (Quantidades)			EXECUTADO FINANCEIRO (R\$)					
				Unid.	Quantid.	P.Unit.	P.Total	Acumulado até a medição anterior	Medido neste período	Acumulado incluindo o período	Acumulado até o período anterior	Medido neste período	Acumulado incluindo o período			
11			SERVIÇOS COMPLEMENTARES													
11.1	99811	SINAPI	LIMPEZA DE CONTRAPISO COM VASSOURA A SECO. AF_04/2019	M2	1512,77	R\$ 3,28	R\$ 4.961,89	0,00	0,00	0,00	R\$ -	R\$ -	R\$ -			
			Total do item				R\$ 4.961,89				R\$ -	R\$ -	R\$ -			
			TOTAL GERAL				R\$ 470.321,35				R\$ 322.221,91	R\$ 58.529,47	R\$ 380.751,39			
TOTAIS EM R\$							R\$ 470.321,35				R\$ 322.221,91	R\$ 58.529,47	R\$ 380.751,39			
TOTAIS EM %											68,51%	12,44%	80,96%			
Os serviços medidos informados neste BM encontram-se concluídos, estão em conformidade com os projetos e especificações que compõe e contratação executiva das obras, e foram executados de acordo com as normas técnicas.				Importa a presente medição o valor de R\$ 58.529,47 (Cinquenta e Oito Mil, Quinhentos e Vinte e Nove Reais e Quarenta e Sete Centavos).				carimbo e assinatura do Prefeito 			carimbo e assinatura do Engº. Fiscal  Zilton Pedro Menezes Marinho Engenheiro Civil CREA/RN: 211554676-8 MATRICULA: 120620-6					
Observações:																

OBJETO: RESTAURAÇÃO DO CANAL DE DRENAGEM DE ÁGUAS PLUVIAIS NA ZONA URBANA DO MUNICÍPIO DE RIACHO DA CRUZ/RN

ENDEREÇO DA OBRA: TRECHO ENTRE A RN 177 E RUA VICENTE DAS CHAGAS OLIVEIRA
Pregão Presencial - PP Nº 008/2021 – Relatório Fotográfico da 6ª Medição – 03.09.2022 a 29.09.2022



RELATÓRIO FOTOGRÁFICO



FIGURA 1 – EXECUÇÃO DE FORMAS E CONCRETAGEM DE PILARETES DO TRECHO ENTRE A RUA DELFINO FRANCISCO E A RUA MARIA EVARISTO DE PAIVA;



FIGURA 2 – EXECUÇÃO DOS SERVIÇOS DE ARMAÇÃO, EXECUÇÃO DE FORMAS E CONCRETAGEM DE PILARETES DO TRECHO ENTRE A RUA MARIA EVARISTO DE PAIVA E A RUA BEVENUTO ALVES DA ROCHA;



Alton Pedro Menezes Marinho
Engenheiro Civil
CREA/RN: 2115546768
MATRICULA: 120620-6

OBJETO: RESTAURAÇÃO DO CANAL DE DRENAGEM DE ÁGUAS PLUVIAIS NA ZONA URBANA DO MUNICÍPIO DE RIACHO DA CRUZ/RN

ENDEREÇO DA OBRA: TRECHO ENTRE A RN 177 E RUA VICENTE DAS CHAGAS OLIVEIRA
Pregão Presencial - PP Nº 008/2021 – Relatório Fotográfico da 6ª Medição – 03.09.2022 a 29.09.2022

RELATÓRIO FOTOGRÁFICO



FIGURA 3 – EXECUÇÃO DE CONTRAPISO DO TRECHO ENTRE A RUA DELFINO FRANCISCO E A RUA MARIA EVARISTO DE PAIVA;



FIGURA 4 – EXECUÇÃO DE CONTRAPISO DO TRECHO ENTRE A RUA DELFINO FRANCISCO E A RUA MARIA EVARISTO DE PAIVA;



Cliton Pedro Menezes Marinho
Engenheiro Civil
CREA/RN: 2115546768
MATRICULA: 120620-6

OBJETO: RESTAURAÇÃO DO CANAL DE DRENAGEM DE ÁGUAS PLUVIAIS NA ZONA URBANA DO MUNICÍPIO DE RIACHO DA CRUZ/RN

ENDEREÇO DA OBRA: TRECHO ENTRE A RN 177 E RUA VICENTE DAS CHAGAS OLIVEIRA
Pregão Presencial - PP Nº 008/2021 – Relatório Fotográfico da 6ª Medição – 03.09.2022 a 29.09.2022

RELATÓRIO FOTOGRÁFICO



FIGURA 5 – EXECUÇÃO DE CHAPISCO, REVESTIMENTO ARGAMASSADO E CONTRAPISO DO TRECHO ENTRE A RUA DELFINO FRANCISCO E A RUA MARIA EVARISTO DE PAIVA;



FIGURA 6 - EXECUÇÃO DE CHAPISCO, REVESTIMENTO ARGAMASSADO E CONTRAPISO DO TRECHO ENTRE A RUA MARIA EVARISTO DE PAIVA E A RUA BEVENUTO ALVES DA ROCHA;



Alton Pedro Menezes Marinho
Engenheiro Civil
CREA/RN: 2115546768
MATRÍCULA: 120620-6

OBJETO: RESTAURAÇÃO DO CANAL DE DRENAGEM DE ÁGUAS PLUVIAIS NA ZONA URBANA DO MUNICÍPIO DE RIACHO DA CRUZ/RN

ENDEREÇO DA OBRA: TRECHO ENTRE A RN 177 E RUA VICENTE DAS CHAGAS OLIVEIRA
Pregão Presencial - PP Nº 008/2021 – Relatório Fotográfico da 6ª Medição – 03.09.2022 a 29.09.2022

RELATÓRIO FOTOGRÁFICO



FIGURA 7 – EXECUÇÃO DE FORMAS E ARMAÇÃO DE LAJES E VIGAMENTOS DO TRECHO ENTRE A RUA DELFINO FRANCISCO E A RUA MARIA EVARISTO DE PAIVA;



FIGURA 8 - EXECUÇÃO DE FORMAS E ARMAÇÃO DE LAJES E VIGAMENTOS DO TRECHO ENTRE A RUA DELFINO FRANCISCO E A RUA MARIA EVARISTO DE PAIVA;



Alton Pedro Menezes Marinho
Engenheiro Civil
CREAIRN: 2115546768
MATRICULA: 120620-6

OBJETO: RESTAURAÇÃO DO CANAL DE DRENAGEM DE ÁGUAS PLUVIAIS NA ZONA URBANA DO MUNICÍPIO DE RIACHO DA CRUZ/RN

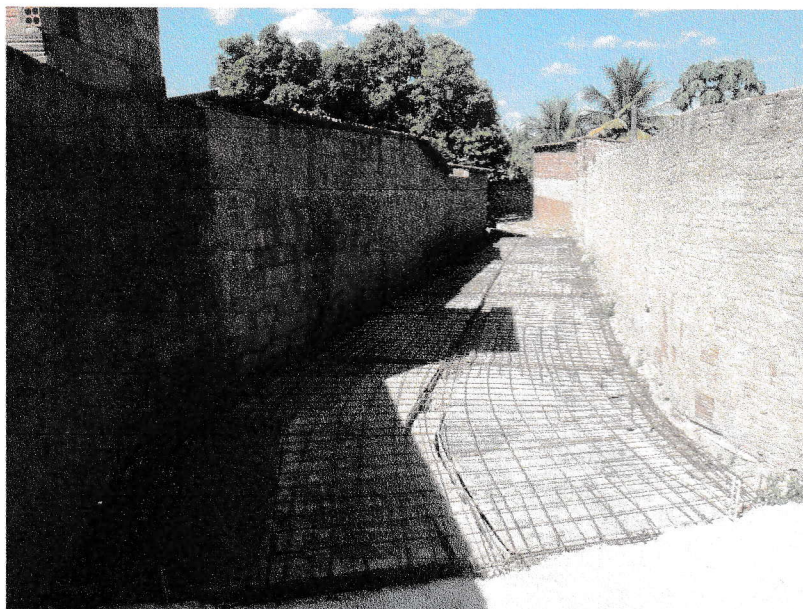
ENDEREÇO DA OBRA: TRECHO ENTRE A RN 177 E RUA VICENTE DAS CHAGAS OLIVEIRA
Pregão Presencial - PP Nº 008/2021 – Relatório Fotográfico da 6ª Medição – 03.09.2022 a 29.09.2022

RELATÓRIO FOTOGRÁFICO



FIGURA 9 – EXECUÇÃO DE CONCRETAGEM DE LAJE E VIGAMENTOS DO TRECHO ENTRE A RUA DELFINO FRANCISCO E A RUA MARIA EVARISTO DE PAIVA;



FIGURA 10 - EXECUÇÃO DE CONCRETAGEM DE LAJE E VIGAMENTOS DO TRECHO ENTRE A RUA DELFINO FRANCISCO E A RUA MARIA EVARISTO DE PAIVA;



Ailton Pedro Menezes Marinho
Engenheiro Civil
CREAIRN: 2115546768
MATRICULA: 120620-6

OBJETO: RESTAURAÇÃO DO CANAL DE DRENAGEM DE ÁGUAS PLUVIAIS NA ZONA URBANA DO MUNICÍPIO DE RIACHO DA CRUZ/RN

ENDEREÇO DA OBRA: TRECHO ENTRE A RN 177 E RUA VICENTE DAS CHAGAS OLIVEIRA
Pregão Presencial - PP Nº 008/2021 – Relatório Fotográfico da 6ª Medição – 03.09.2022 a 29.09.2022

RELATÓRIO FOTOGRÁFICO



FIGURA 11 – EXECUÇÃO DOS SERVIÇOS DE CONCRETAGEM DE PILARETES ‘DO TRECHO ENTRE A RUA BEVENUTO ALVES DA ROCHA E A RUA VICENTE DAS CHAGAS DE OLIVEIRA;



FIGURA 12 – EXECUÇÃO DOS SERVIÇOS DE CONCRETAGEM DE PILARETES ‘DO TRECHO ENTRE A RUA BEVENUTO ALVES DA ROCHA E A RUA VICENTE DAS CHAGAS DE OLIVEIRA;

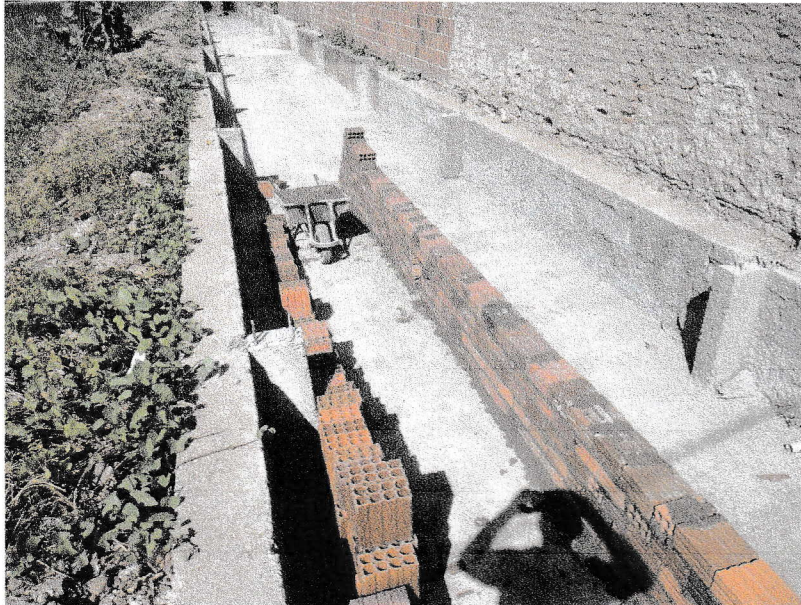

Ulton Pedro Menezes Marinho
Engenheiro Civil
CREA/RN: 2115546768
MATRICULA: 120620-6

OBJETO: RESTAURAÇÃO DO CANAL DE DRENAGEM DE ÁGUAS PLUVIAIS NA ZONA URBANA DO MUNICÍPIO DE RIACHO DA CRUZ/RN

ENDEREÇO DA OBRA: TRECHO ENTRE A RN 177 E RUA VICENTE DAS CHAGAS OLIVEIRA
Pregão Presencial - PP Nº 008/2021 – Relatório Fotográfico da 6ª Medição – 03.09.2022 a 29.09.2022

RELATÓRIO FOTOGRÁFICO



FIGURA 13 – EXECUÇÃO DE CONTRAPISO DO TRECHO ENTRE A RUA BEVENUTO ALVES DA ROCHA E A RUA VICENTE DAS CHAGAS DE OLIVEIRA;



FIGURA 14 – EXECUÇÃO DE CONTRAPISO DO TRECHO ENTRE A RUA BEVENUTO ALVES DA ROCHA E A RUA VICENTE DAS CHAGAS DE OLIVEIRA;



Ailton Pedro Menezes Marinho
Engenheiro Civil
CREA/RN: 2115546768
MATRICULA: 120620-6