

MUNICÍPIO DE RIACHO DA CRUZ/RN				BOLETIM DE MEDIÇÃO - Nº 07											
Tomador PREFEITURA MUNICIPAL DE RIACHO DA CRUZ				Contrato de Prestação de Serviço Nº: 050101/2022			Data: 05/01/2022		Data emissão do BM 04/11/2022		Período de referência 30.09.2022 a 04.11.2022		Valor do Investimento R\$ 470.321,35		
Empresa Contratada ECOSERV CONSTRUÇÕES E SERVIÇOS				Objeto: RESTAURAÇÃO DO CANAL DE DRENAGEM DE ÁGUAS PLUVIAIS NA ZONA URBANA DO MUNICÍPIO DE RIACHO DA CRUZ/RN								Valor da Contrapartida -			
CNPJ 14.634.195/0001-36				Endereço da Obra: TRECHO ENTRE A RN 177 E RUA VICENTE DAS CHAGAS OLIVEIRA								Valor do CTEF R\$ 33.893,65			
Item	Código	Referência	Discriminação dos Serviços Contratados	CONTRATADO				EXECUTADO FÍSICO (Quantidades)			EXECUTADO FINANCEIRO (R\$)				
				Unid.	Quantid.	P.Unit.	P.Total	Acumulado até a medição anterior	Medido neste período	Acumulado incluindo o período	Acumulado até o período anterior	Medido neste período	Acumulado incluindo o período		
RESTAURAÇÃO DO CANAL DE DRENAGEM DE ÁGUAS PLUVIAIS NA ZONA URBANA DO MUNICÍPIO DE RIACHO DA CRUZ/RN															
1 SERVIÇOS PRELIMINARES															
1.1	00051	ORSE	PLACA DE OBRA EM CHAPA AÇO GALVANIZADO, INSTALADA	M2	6,00	R\$ 353,08	R\$ 2.118,48	6,00	0,00	6,00	R\$ 2.118,48	R\$ -	R\$ 2.118,48		
Total do item							R\$ 2.118,48				R\$ 2.118,48	R\$ -	R\$ 2.118,48		
2 DEMOLIÇÃO E RETIRADA															
2.1	97629	SINAPI	DEMOLIÇÃO DE LAJES, DE FORMA MECANIZADA COM MARTELETE, SEM REAPROVEITAMENTO. AF_12/2017LIMPEZA MECANIZADA DO TERRENO COM REMOÇÃO DE CAMADA VEGETAL, UTILIZANDO MOTONIVELADORA	M3	230,32	R\$ 128,78	R\$ 29.660,61	230,32	0,00	230,32	R\$ 29.660,61	R\$ -	R\$ 29.660,61		
2.2	100984	SINAPI	CARGA, MANOBRA E DESCARGA DE ENTULHO EM CAMINHÃO BASCULANTE 18 M³ - CARGA COM ESCAVADEIRA HIDRÁULICA (CAÇAMBA DE 0,80 M³ / 111 HP) E DESCARGA LIVRE (UNIDADE: M3). AF_07/2020	M3	230,32	R\$ 8,14	R\$ 1.874,80	230,32	0,00	230,32	R\$ 1.874,80	R\$ -	R\$ 1.874,80		
Total do item							R\$ 31.535,41				R\$ 31.535,41	R\$ -	R\$ 31.535,41		
3 LIMPEZA E DESOBSTRUÇÃO															
3.1	04116	ORSE	LIMPEZA DE CANAIS COM ESCAVADEIRA HIDRÁULICA, COMPREENDENDO REMOÇÃO E CARGA DE SOLOS MOLES, MATERIA ORGÂNICA OU ENTULHOS	M3	76,77	R\$ 172,35	R\$ 13.231,31	76,77	0,00	76,77	R\$ 13.231,31	R\$ -	R\$ 13.231,31		
Total do item							R\$ 13.231,31				R\$ 13.231,31	R\$ -	R\$ 13.231,31		
4 MOVIMENTAÇÃO DE TERRA															
4.1	96522	SINAPI	ESCAVAÇÃO MANUAL PARA BLOCO DE COROAMENTO OU SAPATA (SEM ESCAVAÇÃO PARA COLOCAÇÃO DE FÓRMAS). AF_06/2017	M3	9,60	R\$ 139,12	R\$ 1.335,55	9,60	0,00	9,60	R\$ 1.335,55	R\$ -	R\$ 1.335,55		
Total do item							R\$ 1.335,55				R\$ 1.335,55	R\$ -	R\$ 1.335,55		

Marcos Aurélio de Paiva Rêgo
PREFEITO MUNICIPAL
CPF: 503.244.094-20

Avenida Camila de Lellis, 285 – Centro – Riacho da Cruz/RN – CEP 59.820-000 – CNPJ. 08.153.454/0001-04
Site: www.riachodacruz.rn.gov.br - E-mail: pmriachodacruz@gmail.com - Fone: (84) 3374-0002

Zilton Pedro Menezes Marinho
Eng. Civil - CREA-RN Nº211554676-8
Matricula Nº 120.620-6

MUNICÍPIO DE RIACHO DA CRUZ/RN				BOLETIM DE MEDIÇÃO - Nº 07										
Tomador PREFEITURA MUNICIPAL DE RIACHO DA CRUZ				Contrato de Prestação de Serviço Nº: 050101/2022		Data: 05/01/2022	Data emissão do BM 04/11/2022		Período de referência 30.09.2022 a 04.11.2022		Valor do Investimento R\$ 470.321,35			
Empresa Contratada ECOSERV CONSTRUÇÕES E SERVIÇOS				Objeto: RESTAURAÇÃO DO CANAL DE DRENAGEM DE ÁGUAS PLUVIAIS NA ZONA URBANA DO MUNICÍPIO DE RIACHO DA CRUZ/RN							Valor da Contrapartida -			
CNPJ 14.634.195/0001-36				Endereço da Obra: TRECHO ENTRE A RN 177 E RUA VICENTE DAS CHAGAS OLIVEIRA							Valor do CTEF R\$ 33.893,65			
Item	Código	Referência	Discriminação dos Serviços Contratados	CONTRATADO				EXECUTADO FÍSICO (Quantidades)			EXECUTADO FINANCEIRO (R\$)			
				Unid.	Quantid.	P.Unit.	P.Total	Acumulado até a medição anterior	Medido neste período	Acumulado incluindo o período	Acumulado até o período anterior	Medido neste período	Acumulado incluindo o período	
5			ALVENARIAS E ELEMENTOS											
5.1	87519	SINAPI	ALVENARIA DE VEDAÇÃO DE BLOCOS CERÂMICOS FURADOS NA HORIZONTAL DE 9X19X19CM (ESPESSURA 9CM) DE PAREDES COM ÁREA LÍQUIDA MAIOR OU IGUAL A 6M² COM VÃOS E ARGAMASSA DE ASSENTAMENTO COM	M2	48,24	R\$ 79,78	R\$ 3.848,59	0,00	48,24	48,24	R\$ -	R\$ 3.848,59	R\$ 3.848,59	
			Total do item				R\$ 3.848,59				R\$ -	R\$ 3.848,59	R\$ 3.848,59	
6			REVESTIMENTO DE PAREDES											
6.1	87879	SINAPI	CHAPISCO APLICADO EM ALVENARIAS E ESTRUTURAS DE CONCRETO INTERNAS, COM COLHER DE PEDREIRO. ARGAMASSA TRAÇO 1:3 COM PREPARO EM BETONEIRA 400L. AF_06/2014	M2	491,71	R\$ 3,79	R\$ 1.863,58	435,43	56,28	491,71	R\$ 1.650,28	R\$ 213,30	R\$ 1.863,58	
6.2	87529	SINAPI	MASSA ÚNICA, PARA RECEBIMENTO DE PINTURA, EM ARGAMASSA TRAÇO 1:2:8, PREPARO MECÂNICO COM BETONEIRA 400L, APLICADA MANUALMENTE EM FACES INTERNAS DE PAREDES, ESPESSURA DE 20MM, COM EXECUÇÃO DE TALISCAS. AF_06/2014	M2	491,71	R\$ 30,85	R\$ 15.169,25	435,43	56,28	491,71	R\$ 13.433,02	R\$ 1.736,24	R\$ 15.169,26	
			Total do item				R\$ 17.032,83				R\$ 15.083,30	R\$ 1.949,54	R\$ 17.032,84	
7			PISOS											
7.1	95240	SINAPI	LASTRO DE CONCRETO MAGRO, APLICADO EM PISOS, LAJES SOBRE SOLO OU RADIERS, ESPESSURA DE 3 CM. AF_07/2016	M2	115,20	R\$ 16,98	R\$ 1.956,10	115,20	0,00	115,20	R\$ 1.956,10	R\$ -	R\$ 1.956,10	
7.2	87745	SINAPI	CONTRAPISO EM ARGAMASSA TRAÇO 1:4 (CIMENTO E AREIA), PREPARO MECÂNICO COM BETONEIRA 400 L, APLICADO EM ÁREAS MOLHADAS SOBRE LAJE, ADERIDO,	M2	1512,77	R\$ 45,63	R\$ 69.027,70	1512,77	0,00	1512,77	R\$ 69.027,70	R\$ -	R\$ 69.027,70	
			Total do item				R\$ 70.983,80				R\$ 70.983,80	R\$ -	R\$ 70.983,80	
8			FUNDAÇÃO											
8.1	102487	SINAPI	CONCRETO CICLÓPICO FCK = 15MPA, 30% PEDRA DE MÃO EM VOLUME REAL, INCLUSIVE LANÇAMENTO. AF_05/2021	M3	9,60	R\$ 540,85	R\$ 5.192,16	9,60	0,00	9,60	R\$ 5.192,16	R\$ -	R\$ 5.192,16	
			Total do item				R\$ 5.192,16				R\$ 5.192,16	R\$ -	R\$ 5.192,16	

 Marcos Aurelio de Paiva Rego
 PREFEITO MUNICIPAL
 CPF: 503.744.094-20

Avenida Camila de Lélis, 285 – Centro – Riacho da Cruz/RN – CEP 59.820-000 – CNPJ. 08.153.454/0001-04
 Site: www.riachodacruz.rn.gov.br - E-mail: pmriachodacruz@gmail.com - Fone: (84) 3374-0002

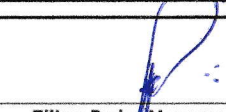
 Zilton Pedro Menezes Marinho
 Eng. Civil - CREA-RN Nº211554676-8
 Matrícula Nº 120.620-6

MUNICÍPIO DE RIACHO DA CRUZ/RN				BOLETIM DE MEDIÇÃO - Nº 07									
Tomador PREFEITURA MUNICIPAL DE RIACHO DA CRUZ				Contrato de Prestação de Serviço Nº: 050101/2022		Data: 05/01/2022		Data emissão do BM 04/11/2022		Período de referência 30.09.2022 a 04.11.2022		Valor do Investimento R\$ 470.321,35	
Empresa Contratada ECOSERV CONSTRUÇÕES E SERVIÇOS				Objeto: RESTAURAÇÃO DO CANAL DE DRENAGEM DE ÁGUAS PLUVIAIS NA ZONA URBANA DO MUNICÍPIO DE RIACHO DA CRUZ/RN								Valor da Contrapartida -	
CNPJ 14.634.195/0001-36				Endereço da Obra: TRECHO ENTRE A RN 177 E RUA VICENTE DAS CHAGAS OLIVEIRA								Valor do CTEF R\$ 33.893,65	
Item	Código	Referência	Discriminação dos Serviços Contratados	CONTRATADO				EXECUTADO FÍSICO (Quantidades)			EXECUTADO FINANCEIRO (R\$)		
				Unid.	Quantid.	P.Unit.	P.Total	Acumulado até a medição anterior	Medido neste período	Acumulado incluindo o período	Acumulado até o período anterior	Medido neste período	Acumulado incluindo o período
9 SUPERESTRUTURA													
9.1	92538	SINAPI	MONTAGEM E DESMONTAGEM DE FÔRMA DE LAJE MACIÇA, PÉ-DIREITO SIMPLES, EM CHAPA DE MADEIRA COMPENSADA PLASTIFICADA, 18	M2	1595,80	R\$ 27,11	R\$ 43.262,14	1360,82	113,46	1474,28	R\$ 36.891,83	R\$ 3.075,90	R\$ 39.967,73
9.2	92443	SINAPI	MONTAGEM E DESMONTAGEM DE FÔRMA DE PILARES RETANGULARES E ESTRUTURAS SIMILARES, PÉ-DIREITO SIMPLES, EM CHAPA DE MADEIRA COMPENSADA PLASTIFICADA, 18 UTILIZAÇÕES. AF 09/2020	M2	112,00	R\$ 42,48	R\$ 4.757,76	112,00	0,00	112,00	R\$ 4.757,76	R\$ -	R\$ 4.757,76
9.3	92785	SINAPI	ARMAÇÃO DE LAJE DE UMA ESTRUTURA CONVENCIONAL DE CONCRETO ARMADO EM UMA EDIFICAÇÃO TÉRREA OU SOBRADO UTILIZANDO AÇO CA-50 DE 6,3 MM - MONTAGEM. AF 12/2015	KG	5933,18	R\$ 15,21	R\$ 90.243,67	3732,69	255,70	3988,39	R\$ 56.774,21	R\$ 3.889,20	R\$ 60.663,41
9.4	92778	SINAPI	ARMAÇÃO DE PILAR OU VIGA DE UMA ESTRUTURA CONVENCIONAL DE CONCRETO ARMADO EM UMA EDIFICAÇÃO TÉRREA OU SOBRADO UTILIZANDO AÇO CA-50 DE 10,0 MM - MONTAGEM. AF 12/2015	KG	443,88	R\$ 13,77	R\$ 6.112,23	443,88	0,00	443,88	R\$ 6.112,23	R\$ -	R\$ 6.112,23
9.5	92775	SINAPI	ARMAÇÃO DE PILAR OU VIGA DE UMA ESTRUTURA CONVENCIONAL DE CONCRETO ARMADO EM UMA EDIFICAÇÃO TÉRREA OU SOBRADO UTILIZANDO AÇO CA-60 DE 5,0 MM - MONTAGEM. AF 12/2015	KG	103,57	R\$ 18,33	R\$ 1.898,44	103,57	0,00	103,57	R\$ 1.898,44	R\$ -	R\$ 1.898,44
9.6	94965	SINAPI	CONCRETO FCK = 25MPa, TRAÇO 1:2,3:2,7 (EM MASSA SECA DE CIMENTO/ AREIA MÉDIA/ BRITA 1) - PREPARO MECÂNICO COM BETONEIRA 400 L.	M3	138,52	R\$ 446,83	R\$ 61.894,89	119,03	9,41	128,44	R\$ 53.186,17	R\$ 4.204,67	R\$ 57.390,84
9.7	92873	SINAPI	LANÇAMENTO COM USO DE BALDES, ADENSAMENTO E ACABAMENTO DE CONCRETO EM ESTRUTURAS. AF 12/2015	M3	138,52	R\$ 199,93	R\$ 27.694,30	119,03	9,41	128,44	R\$ 23.797,67	R\$ 1.881,34	R\$ 25.679,01
9.8	93204	SINAPI	CINTA DE AMARRAÇÃO DE ALVENARIA MOLDADA IN LOCO EM CONCRETO. AF 03/2016	M	1397,80	R\$ 59,30	R\$ 82.889,54	975,60	253,70	1229,30	R\$ 57.853,08	R\$ 15.044,41	R\$ 72.897,49
Total do item							R\$ 318.752,97				R\$ 241.271,39	R\$ 28.095,52	R\$ 269.366,91
10 INSTALAÇÕES SANITÁRIAS													
10.1	89849	SINAPI	TUBO PVC, SERIE NORMAL, ESGOTO PREDIAL, DN 150 MM, FORNECIDO E INSTALADO EM SUBCOLETOR AÉREO DE ESGOTO SANITÁRIO. AF 12/2014	M	8,00	R\$ 67,67	R\$ 541,36	0,00	0,00	0,00	R\$ -	R\$ -	R\$ -
10.2	10317	ORSE	GRELHA P/RALO EM PVC, REDONDA, 15CM, TIGRE OU SIMILAR	UND	100,00	R\$ 7,87	R\$ 787,00	0,00	0,00	0,00	R\$ -	R\$ -	R\$ -
Total do item							R\$ 1.328,36				R\$ -	R\$ -	R\$ -

Marcos Aurélio de Paiva Régio
 PREFEITO MUNICIPAL
 CPF: 503.144.094-20

Avenida Camila de Lélis, 285 – Centro – Riacho da Cruz/RN – CEP 59.820-000 – CNPJ. 08.153.454/0001-04
 Site: www.riachodacruz.rn.gov.br - E-mail: pmriachodacruz@gmail.com - Fone: (84) 3374-0002

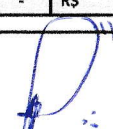
Zilton Pedro Menezes Marinho
 Eng. Civil - CREA-RN Nº211554676-8
 Matrícula Nº 120.620-6

MUNICÍPIO DE RIACHO DA CRUZ/RN				BOLETIM DE MEDIÇÃO - Nº 07										
Tomador PREFEITURA MUNICIPAL DE RIACHO DA CRUZ				Contrato de Prestação de Serviço Nº: 050101/2022		Data: 05/01/2022		Data emissão do BM 04/11/2022		Período de referência 30.09.2022 a 04.11.2022		Valor do Investimento R\$ 470.321,35		
Empresa Contratada ECOSERV CONSTRUÇÕES E SERVIÇOS				Objeto: RESTAURAÇÃO DO CANAL DE DRENAGEM DE ÁGUAS PLUVIAIS NA ZONA URBANA DO MUNICÍPIO DE RIACHO DA CRUZ/RN								Valor da Contrapartida -		
CNPJ 14.634.195/0001-36				Endereço da Obra: TRECHO ENTRE A RN 177 E RUA VICENTE DAS CHAGAS OLIVEIRA								Valor do CTEF R\$ 33.893,65		
Item	Código	Referência	Discriminação dos Serviços Contratados	CONTRATADO				EXECUTADO FÍSICO (Quantidades)			EXECUTADO FINANCEIRO (R\$)			
				Unid.	Quantid.	P.Unit.	P.Total	Acumulado até a medição anterior	Medido neste período	Acumulado incluindo o período	Acumulado até o período anterior	Medido neste período	Acumulado incluindo o período	
11			SERVIÇOS COMPLEMENTARES											
11.1	99811	SINAPI	LIMPEZA DE CONTRAPISO COM VASSOURA A SECO. AF_04/2019	M2	1512,77	R\$ 3,28	R\$ 4.961,89	0,00	0,00	0,00	R\$ -	R\$ -	R\$ -	
			Total do item				R\$ 4.961,89				R\$ -	R\$ -	R\$ -	
			TOTAL GERAL				R\$ 470.321,35				R\$ 380.751,39	R\$ 33.893,65	R\$ 414.645,05	
TOTAIS EM R\$							R\$ 470.321,35				R\$ 380.751,39	R\$ 33.893,65	R\$ 414.645,05	
TOTAIS EM %												80,96%	7,21%	88,16%
Os serviços medidos informados neste BM encontram-se concluídos, estão em conformidade com os projetos e especificações que compõe e contratação executiva das obras, e foram executados de acordo com as normas técnicas.				Importa a presente medição o valor de R\$ 33.893,65 (Trinte e Três Mil, Oitocentos e Noventa e Três Reais e Sessenta e Cinco Centavos).				carimbo e assinatura do Prefeito <i>Marcos Aurélio de Paiva Rêgo</i> PREFEITO MUNICIPAL CPF: 503.344.094-20			carimbo e assinatura do Engº. Fiscal <i>Zilton Pedro Menezes Marinho</i> Engenheiro Civil CREA/RN: 2115546768 MATRICULA: 120620-6			
Observações:														

OBJETO: RESTAURAÇÃO DO CANAL DE DRENAGEM DE ÁGUAS PLUVIAIS NA ZONA URBANA DO MUNICÍPIO DE RIACHO DA CRUZ/RN

ENDEREÇO DA OBRA: TRECHO ENTRE A RN 177 E RUA VICENTE DAS CHAGAS OLIVEIRA
Pregão Presencial - PP Nº 008/2021 – Relatório Fotográfico da 7ª Medição – 30.09.2022 a 04.11.2022

RELATÓRIO FOTOGRÁFICO



FIGURA 1 – EXECUÇÃO DE FORMAS DE LAJES E VIGAMENTOS DO TRECHO ENTRE A RUA MARIA EVARISTO DE PAIVA E A RUA BEVENUTO ALVES DA ROCHA;



FIGURA 2 – EXECUÇÃO DE FORMAS DE LAJES E VIGAMENTOS DO TRECHO ENTRE A RUA MARIA EVARISTO DE PAIVA E A RUA BEVENUTO ALVES DA ROCHA;

Marcos Antônio Damira Régio
PREFEITO MUNICIPAL
CPF- 50:

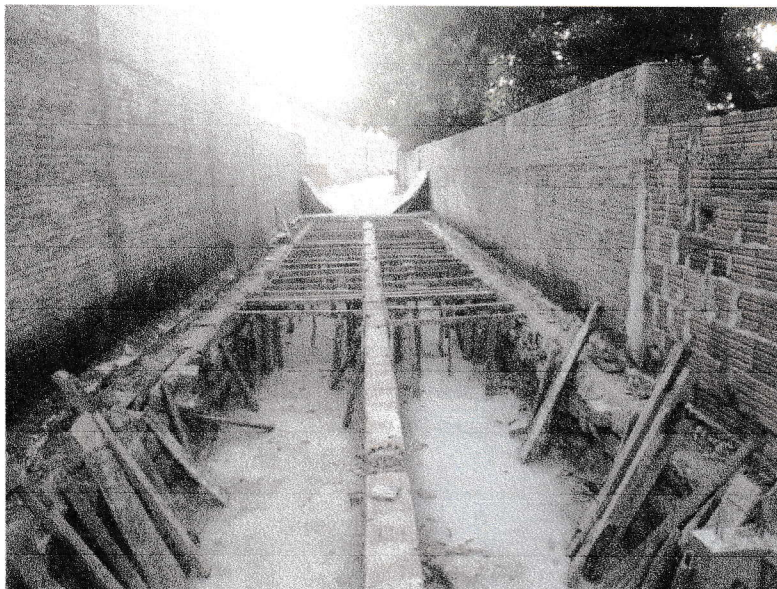
Clilton Pedro Menezes Marinho
Engenheiro Civil
CREA/RN: 2115546768
MATRICULA: 120620-6

OBJETO: RESTAURAÇÃO DO CANAL DE DRENAGEM DE ÁGUAS PLUVIAIS NA ZONA URBANA DO MUNICÍPIO DE RIACHO DA CRUZ/RN

ENDEREÇO DA OBRA: TRECHO ENTRE A RN 177 E RUA VICENTE DAS CHAGAS OLIVEIRA
Pregão Presencial - PP Nº 008/2021 – Relatório Fotográfico da 7ª Medição – 30.09.2022 a 04.11.2022

RELATÓRIO FOTOGRÁFICO



FIGURA 3 – EXECUÇÃO DE FORMAS E ARMAÇÃO DE LAJES E VIGAMENTOS DO TRECHO ENTRE A RUA MARIA EVARISTO DE PAIVA E A RUA BEVENUTO ALVES DA ROCHA;



FIGURA 4 – EXECUÇÃO DE FORMAS E ARMAÇÃO DE LAJES E VIGAMENTOS DO TRECHO ENTRE A RUA MARIA EVARISTO DE PAIVA E A RUA BEVENUTO ALVES DA ROCHA;

Marco Aurélio de Paiva Rêgo
PREFEITO MUNICIPAL
CPF: 503.344.094-20

Adilton Pedro Menezes Marinho
Engenheiro Civil
CREA/RN: 2115546768
MATRICULA: 120620-6

OBJETO: RESTAURAÇÃO DO CANAL DE DRENAGEM DE ÁGUAS PLUVIAIS NA ZONA URBANA DO MUNICÍPIO DE RIACHO DA CRUZ/RN

ENDEREÇO DA OBRA: TRECHO ENTRE A RN 177 E RUA VICENTE DAS CHAGAS OLIVEIRA
Pregão Presencial - PP Nº 008/2021 – Relatório Fotográfico da 7ª Medição – 30.09.2022 a 04.11.2022

RELATÓRIO FOTOGRÁFICO



FIGURA 5 – EXECUÇÃO DE CONCRETAGEM DE LAJE E VIGAMENTOS DO TRECHO ENTRE A RUA MARIA EVARISTO DE PAIVA E A RUA BEVENUTO ALVES DA ROCHA;



FIGURA 6 - EXECUÇÃO DE CONCRETAGEM DE LAJE E VIGAMENTOS DO TRECHO ENTRE A RUA MARIA EVARISTO DE PAIVA E A RUA BEVENUTO ALVES DA ROCHA;

Marcos Aurélio de Paiva Régio
PREFEITO MUNICIPAL
CPF: 503.344.094-20

Cliton Pedro Menezes Marinho
Engenheiro Civil
CREA/RN: 2115546768
MATRICULA: 120620-6

OBJETO: RESTAURAÇÃO DO CANAL DE DRENAGEM DE ÁGUAS PLUVIAIS NA ZONA URBANA DO MUNICÍPIO DE RIACHO DA CRUZ/RN

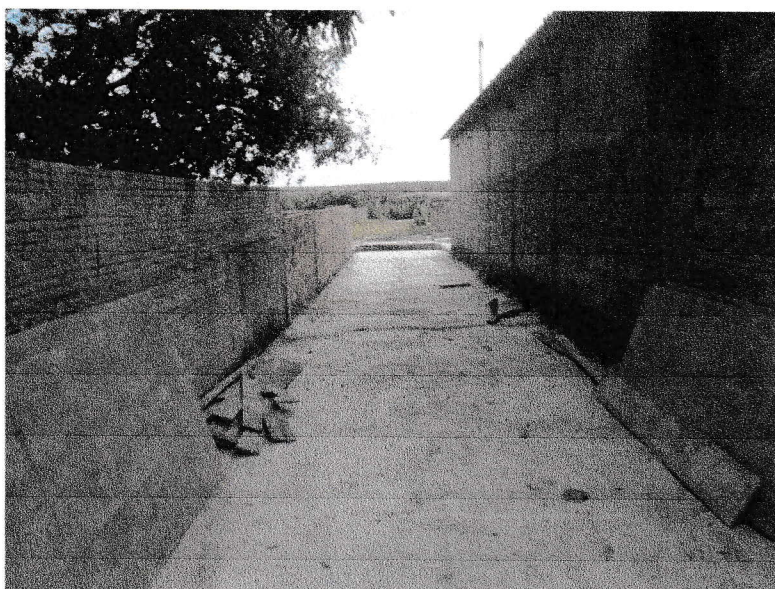
ENDEREÇO DA OBRA: TRECHO ENTRE A RN 177 E RUA VICENTE DAS CHAGAS OLIVEIRA
Pregão Presencial - PP Nº 008/2021 – Relatório Fotográfico da 7ª Medição – 30.09.2022 a 04.11.2022

RELATÓRIO FOTOGRÁFICO



FIGURA 7 – EXECUÇÃO DE ALVENARIA DE TIJOLOS CERAMICOS, CHAPISCO E REBOCO DO TRECHO ENTRE A RUA BEVENUTO ALVES DA ROCHA E A RUA VICENTE DAS CHAGAS DE OLIVEIRA;



FIGURA 8 - EXECUÇÃO DE ALVENARIA DE TIJOLOS CERAMICOS, CHAPISCO E REBOCO DO TRECHO ENTRE A RUA BEVENUTO ALVES DA ROCHA E A RUA VICENTE DAS CHAGAS DE OLIVEIRA;

Marcos Aurélio de Paiva Rêgo
PREFEITO MUNICIPAL
CPF: 503.344.094-20

Lilton Pedro Menezes Marinho
Engenheiro Civil
CREA/RN: 2115546768
MATRICULA: 120620-6

OBJETO: RESTAURAÇÃO DO CANAL DE DRENAGEM DE ÁGUAS PLUVIAIS NA ZONA URBANA DO MUNICÍPIO DE RIACHO DA CRUZ/RN

ENDEREÇO DA OBRA: TRECHO ENTRE A RN 177 E RUA VICENTE DAS CHAGAS OLIVEIRA
Pregão Presencial - PP Nº 008/2021 – Relatório Fotográfico da 7ª Medição – 30.09.2022 a 04.11.2022

RELATÓRIO FOTOGRÁFICO



FIGURA 9 – EXECUÇÃO DE ALVENARIA DE TIJOLOS CERAMICOS, CHAPISCO E REBOCO DO TRECHO ENTRE A RUA BEVENUTO ALVES DA ROCHA E A RUA VICENTE DAS CHAGAS DE OLIVEIRA;



FIGURA 10 - EXECUÇÃO DE ALVENARIA DE TIJOLOS CERAMICOS, CHAPISCO E REBOCO DO TRECHO ENTRE A RUA BEVENUTO ALVES DA ROCHA E A RUA VICENTE DAS CHAGAS DE OLIVEIRA;

Marcos Aurélio de Paiva Rego
PREFEITO MUNICIPAL
CPF- 503.344.094-20

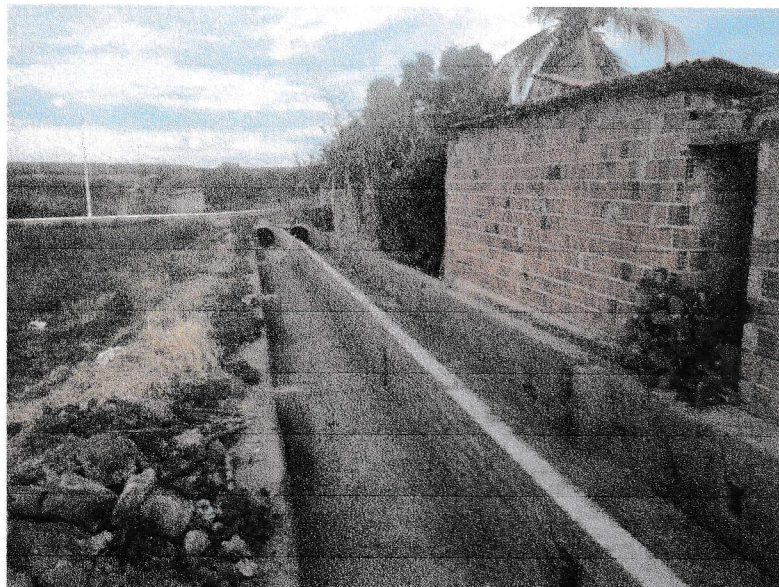
Lilton Pedro Menezes Marinho
Engenheiro Civil
CREA/RN: 211554676/R
MATRICULA: 120620-R

OBJETO: RESTAURAÇÃO DO CANAL DE DRENAGEM DE ÁGUAS PLUVIAIS NA ZONA URBANA DO MUNICÍPIO DE RIACHO DA CRUZ/RN

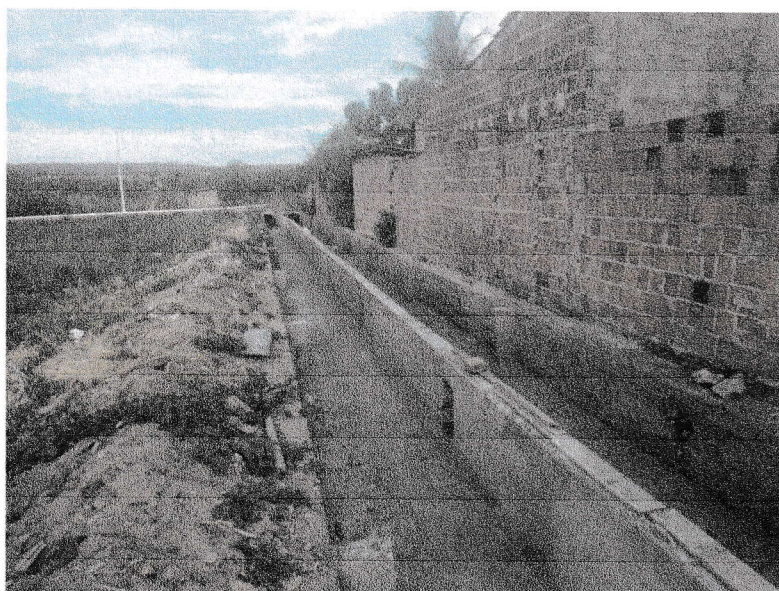
ENDEREÇO DA OBRA: TRECHO ENTRE A RN 177 E RUA VICENTE DAS CHAGAS OLIVEIRA
Pregão Presencial - PP Nº 008/2021 – Relatório Fotográfico da 7ª Medição – 30.09.2022 a 04.11.2022

RELATÓRIO FOTOGRÁFICO



FIGURA 11 – EXECUÇÃO DE ALVENARIA DE TIJOLOS CERAMICOS, CHAPISCO E REBOCO DO TRECHO ENTRE A RUA BEVENUTO ALVES DA ROCHA E A RUA VICENTE DAS CHAGAS DE OLIVEIRA;

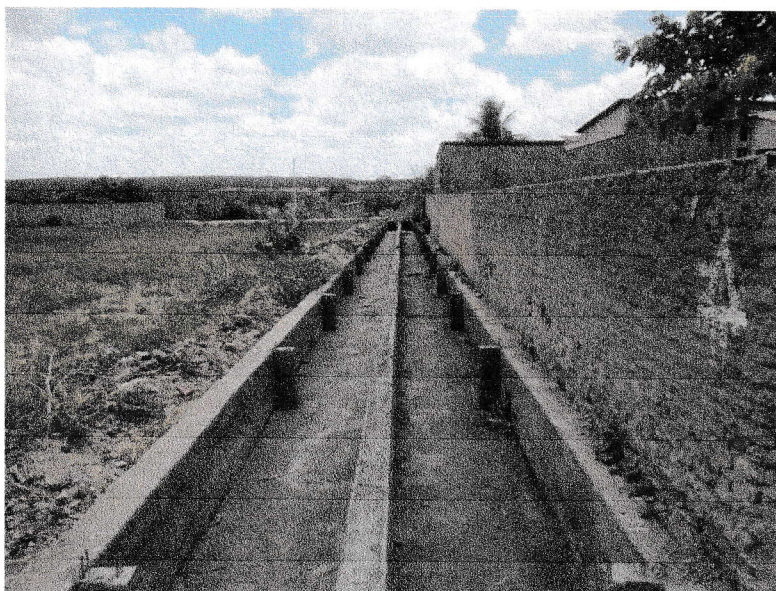

FIGURA 12 – EXECUÇÃO DE ALVENARIA DE TIJOLOS CERAMICOS, CHAPISCO E REBOCO DO TRECHO ENTRE A RUA BEVENUTO ALVES DA ROCHA E A RUA VICENTE DAS CHAGAS DE OLIVEIRA;

Marcos Aurélio de Paiva Rêgo
PREFEITO MUNICIPAL
CPF: 503.344.094-20

Cliton Pedro Menezes Marinho
Engenheiro Civil
CREA/RN: 2115546768
MATRICULA: 120620-6