

Ofício Nº 136/2020

Riacho da Cruz (RN), em 04 de Novembro de 2020.

REFERENTE:  
GESTOR: MINISTÉRIO DA CULTURA.  
PROGRAMA: CULTURA: PRESERVAÇÃO, PROMOÇÃO E ACESSO.  
CONTRATO DE REPASSE: 1.063.207-18/2018  
CONVENIO Nº: 882.352/2018  
ASSUNTO: SOLICITAÇÃO DE 3.ª VISTORIA E MEDIÇÃO.

Senhor Gerente,

Após cumprida a **Terceira Etapa** do cronograma das obras, em implantação pelo programa Cultura: Preservação, Promoção E Acesso, através de Contrato de Repasse acima descrito, vimos solicitar a **Terceira vistoria e medição** e o respectivo pagamento.

Para tanto, anexamos o mapa da **Terceira medição**, que totaliza a execução no montante de **R\$ 55.755,45** (Cinquenta e Cinco Mil, Setecentos e Cinquenta e Cinco Reais e Quarenta e Cinco Centavos) a ser custeado pelas fontes Prefeitura Municipal de Riacho da Cruz/Ministério da Cultura/ CULTURA: PRESERVAÇÃO, PROMOÇÃO E ACESSO.

Aproveitamos o ensejo, para renovarmos protestos de estima e consideração, ficando à disposição de quaisquer outras providências que viabilizem a conclusão do pleito.

Atenciosamente,



MARIA BERNADETE NUNES RÉGIO GOMES  
Prefeita Municipal

Ilmo. Senhor.  
**SILVIO JOSÉ CONCEIÇÃO.**  
GIGOV/NA-CAIXA ECONÔMICA FEDERAL  
NATAL - RN

Riacho da Cruz (RN), em 04 de Novembro de 2020.

À  
Caixa Econômica Federal  
GIGOV - NAT - NATAL/RN

REFERENTE:

GESTOR: MINISTÉRIO DA CULTURA.

PROGRAMA: CULTURA: PRESERVAÇÃO, PROMOÇÃO E ACESSO.

OBJETO: EXECUÇÃO DAS OBRAS DE CONCLUSÃO DA CASA DE CULTURA DO MUNICÍPIO DE RIACHO DA CRUZ.

Senhor Superintendente/Gerente

1 Vimos, pelo presente, solicitar a essa Caixa Econômica Federal, autorizar o Saque de recursos do(s) contrato(s) sob referência, no valor abaixo discriminado:

Contrato de Repasse	Município	Valor repasse (R\$)	Valor contrapartida	
			Financeira R\$	Serviços R\$ (*)
1.063.207-18/2018	Riacho da Cruz	55.755,45	0,00	-

(\*) Para contrapartida em serviços

2 Para tanto, encaminhamos a Seguinte Documentação:

- ◆ Boletim de 3.ª Medição;
- ◆ Relatório fotográfico da 3.ª Medição;
- ◆ Relatório de execução físico-financeira;
- ◆ Relação de Solicitação/Comprovação de Pagamentos – OGU;
- ◆ Relatório Resumo de Empreendimento;
- ◆ PLE (PLE e resumo);
- ◆ Nota fiscal, recibo / fatura, comprovantes de retenção e recolhimento de encargos e ou impostos, referentes a última movimentação financeira deste contrato.

Atenciosamente,

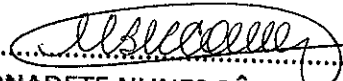
  
.....  
MARIA BERNADETE NUNES RÉGO GOMES  
Prefeita Municipal

ESTADO DO RIO GRANDE DO NORTE  
PREFEITURA MUNICIPAL DE RIACHO DA CRUZ

Contratado PREFEITURA MUNICIPAL DE RIACHO DA CRUZ	CONTRATO DE REPASSE N. 1.063.207-18/2018 PROGRAMA: CULTURA: PRESERVAÇÃO, PROMOÇÃO E ACESSO. PERÍODO DE EXECUÇÃO 16/09/2020 A 04/11/2020
--	---

Meta	Etapa/Fase	Descrição	Unidade	Físico			
				No período		Até o período	
				Programado	Executado	Programado	Executado
01	01	EXECUÇÃO DAS OBRAS DE CONCLUSÃO DA CASA DE CULTURA DO MUNICÍPIO DE RIACHO DA CRUZ.	M2	25,87 %	18,99 %	67,22 %	52,33 %
Total				25,87 %	18,99 %	67,22 %	52,33 %

Financeiro									
Meta	Etapa/Fase	Realizado no período				Realizado até o período			
		Repasse	Contra-Partida	Outros	Total	Repasse	Contra-Partida	Outros	Total
1	1.1	55.755,45	0,00	-	55.755,45	153.640,54	0,00	-	153.640,54
Total		55.755,45	0,00	-	55.755,45	153.640,54	0,00	-	153.640,54

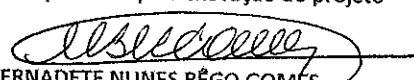
Nome/Assinatura do contratado/interveniente executor   MARIA BERNADETE NUNES RÉGO GOMES Prefeita Municipal	Nome/Assinatura do responsável pela execução do projeto   MARIA BERNADETE NUNES RÉGO GOMES Prefeita Municipal
---	---



Riacho da Cruz  
Zona Rural, 2009-2012



ESTADO DO RIO GRANDE DO NORTE  
PREFEITURA MUNICIPAL DE RIACHO DA CRUZ

Relação de Solicitação/ Comprovação de Pagamentos – OGU

Contratado: Prefeitura Municipal de Riacho da Cruz/RN  
 Contrato de Repasse N.º 1.063.207-18/2018  
 Programa: CULTURA: PRESERVAÇÃO, PROMOÇÃO E ACESSO.

Descrição do documento										Quitação do título		
Rec	Item	Credor	CNPJ/CPF	Natureza da Despesa	Ident	Data	Tít. Créd	Nº do título de crédito	Nº de série ou Nº identificação	Valor	Data da Quitação	CH/OB
1	1.1	CERES CONSTRUÇÕES LTDA	10.632.220/0001-91	44.40.41	2	13/07/2020	NOTA FISCAL	000.470	A	18.662,82	15/09/2020	OBTV
1	1.2	CERES CONSTRUÇÕES LTDA	10.632.220/0001-91	44.40.41	2	13/07/2020	FAT	S/N	-	1.043,29	-	-
1	2	CERES CONSTRUÇÕES LTDA	10.632.220/0001-91	44.40.41	2	15/09/2020	FAT	S/N	-	78.178,98	-	-
1	3	CERES CONSTRUÇÕES LTDA	10.632.220/0001-91	44.40.41	2	04/11/2020	FAT	S/N	-	55.755,45	-	-
										<b>Total</b>	<b>153.640,54</b>	

**Legenda:**

Rec: 1 – OGU; 2 – Contrapartida; 3 – Outros

Ident.: 1 – Trabalho Social; 2 – Obras; 3 – Bens/Serviços; 4 – Máquinas/Equipamentos.

**Declaração do Contratado ou representante legal sob as penas da lei**

- a) Os documentos discriminados nesta Relação de solicitação/Comprovação de Pagamentos – OGU são pertinentes ao empreendimento, objeto do contrato nele referido, e atestamos que guardam inteira compatibilidade com as medições de obras e serviços executados, materiais, equipamentos e bens e serviços adquiridos, com a execução do trabalho social e com os preços contratuais.
- b) Foram observados os aspectos legais pertinentes, no que diz respeito às licitações e contratos de execução e fornecimento formalizados, decorrentes das obras e serviços realizados, materiais, equipamentos e bens adquiridos e execução do trabalho social com os recursos financeiros oriundos do presente contrato de repasse.
- c) Assumimos, perante o Agente Operador, a integral responsabilidade técnica pela qualidade das obras, serviços executados, bens adquiridos e do trabalho social realizado.
- d) Responsabilizamos-nos pela veracidade dos documentos integrantes nesta relação, bem como pela guarda dos mesmos, mantidos arquivados em pasta própria e em boa ordem no setor de contabilidade, para fins de atendimento aos aspectos legais e aqueles estabelecidos pela CAIXA, inclusive para disponibilização aos Órgãos de Controle Interno e Externo.
- e) Apresentaremos, com os elementos que integrarão o próximo pedido de solicitação de recursos, a identificação dos pagamentos realizados constantes desta Relação de Solicitação/Comprovação de Pagamentos.

Riacho da Cruz/RN, 04 de Novembro de 2020.

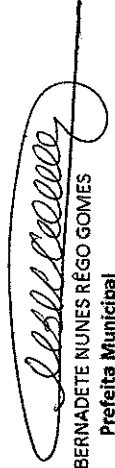
  
 MARIA BERNADETE NUNES RÉGIO GOMES  
 Prefeita Municipal



PLE - Planilha de Levantamento de Eventos  
Planilha de Levantamento de Eventos

Grau de Sigilo  
#PÚBLICO

Nº OPERAÇÃO 1083.207.18/2018	Nº SICONV 182352/2018	GIGOV INA - NATAL	GESTOR M.CULTURA	PROGRAMA CULTURA	AÇÃO / MODALIDADE	DATA ASSINATURA 22/07/2019
PROPRIETÁRIO / TOMADOR MUNICÍPIO DE RIACHO DA CRUZ/RN	MUNICÍPIO / UF RIACHO DA CRUZ/RN	LOCALIDADE / ENDEREÇO ZONA URBANA	OBJETO CONCLUSÃO DA CASA DE CULTURA DO MUNICÍPIO DE RIACHO DA CRUZ			
Nº CTEF 19050001/2020	EMPRESA EXECUTORA CERES CONSTRUTORES LTDA	CNPJ 10.632.220/0001-91	OBJETO DO CTEF EXECUÇÃO DAS OBRAS DE CONCLUSÃO DA CASA DE CULTURA DO MUNICÍPIO DE RIACHO DA CRUZ	INÍCIO DA OBRA 20/05/2020		

% Realizado Acum.: 52,33% Período: 16/09/2020 a 04/11/2020 Medição: 03

Nº do Evento	Título dos Eventos	Informe, abaixo o NÚMERO DA MEDIÇÃO em que os eventos foram concluídos (medir por eventos)															
		1	2	3	4	5	6	7	8	9	10	11	12	13	14	15	16
1	SERVIÇOS PRELIMINARES																
2	MOVIMENTO DE TERRA																
3	FUNDAÇÕES																
4	ESTRUTURAS																
5	ALVENARIA																
6	COBERTURA																
7	INSTALAÇÕES SANITÁRIAS																
8	INSTALAÇÕES HIDRÁULICAS																
9	DIVISÓRIAS, BRIGADAS, APAR																
10	INSTALAÇÕES ELÉTRICAS E LI																
11	ESQUADRIAS																
12	REVESTIMENTO DE TETOS																
13	REVESTIMENTO DE PAREDES																
14	REVESTIMENTO DE PISOS																
15	PINTURA																
16	SERVIÇOS COMPLEMENTARES																

Medições	Datas das medições															
	25/06/2020	15/09/2020	04/11/2020	Medição 01	Medição 02	Medição 03	Medição 04	Medição 05	Medição 06	Medição 07	Medição 08	Medição 09	Medição 10	Medição 11	Medição 12	
%	6,71%	26,63%														
R\$	19.706,11	78.178,98														
%	6,71%	33,34%														
R\$	19.706,11	97.885,09														

RIACHO DA CRUZ/RN, 04 de novembro de 2020  
Local e Data

Resp. Tec. Fiscal: ZILTON PEDRO MENEZES MARINHO  
CREA / CAL: 2175546768  
ART: RN2020334641

Maria Bernadete Nunes Régio Gomes  
Prefeita Municipal  
CPF: 289.106.054-72



**PLE - Planilha de Levantamento de Eventos**  
Resumo de Acompanhamento

Grau de Sigilo  
#PÚBLICO

Nº OPERAÇÃO 1083.207-18/2018	Nº SICONV 8823522018	GIGOV NA - NATAL	GESTOR INCULTURA	PROGRAMA CULTURA	AÇÃO / MODALIDADE	DATA ASSINATURA 22/07/2019
PROPORLENTE / TOMADOR MUNICÍPIO DE RIACHO DA CRUZ/RN	MUNICÍPIO / UF RIACHO DA CRUZ/RN	LOCALIDADE / ENDEREÇO ZONA URBANA	OBJETO CONCLUSÃO DA CASA DE CULTURAL DO MUNICÍPIO DE RIACHO DA CRUZ			
Nº CTEF 19950001/2020	EMPRESA EXECUTORA CERES CONSTRUÇÕES LTDA	CNPJ 10.632.220/0001-91	OBJETO DO CTEF EXECUÇÃO DAS OBRAS DE CONCLUSÃO DA CASA DE CULTURA DO MUNICÍPIO DE RIACHO DA CRUZ			

**ACOMPANHAMENTO**

Valor de Investimento: R\$ 293.621,97

Nº da Medição	Data da medição	Valores Medidos (R\$)		Acumulado	% Global		Prazo Decorrido (dias)	Equivalente dias-obra	Dias Atraso (-) / Adiant. (+)	% Atraso / Adiant.	Valores Medidos Acum. (R\$)
		No Período	Acumulado		No Período	Acumulado					
1	25/06/2020	19.706,11	19.706,11	6,71%	6,71%	36	10	-26	-16,99%		153.640,54
2	15/09/2020	78.178,98	97.885,09	26,63%	33,34%	118	49	-69	-45,10%		-
3	04/11/2020	55.755,45	153.640,54	18,99%	52,33%	168	74	-94	-61,44%		-
4											-
5											-
6											-
7											-
8											-
9											-
10											-
11											-
12											-
13											-
14											-
15											-
16											-
17											-
18											-
19											-
20											-
<b>Total Medido / Acumulado</b>		<b>R\$ 153.640,54</b>		<b>52,33%</b>	<b>52,33%</b>	<b>Dias Adiant. / Atraso:</b>		<b>-94</b>	<b>-61,44%</b>		

RIACHO DA CRUZ/RN, 04 de novembro de 2020

Local e Data

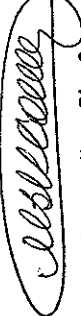
  
Maria Bernadete Nunes Régio Gomes  
Prefeita Municipal  
CPF: 289.106.054-72

Resp. Tec. Fiscal: ZILTON PEDRO MENEZES MARINHO  
CREA / CAU: 2115646768  
ART: RN20200334641

Respondo, antes de começar a preencher

A participação do repasse/financiamento e da contrapartida é igual/proportional em todos os itens de investimento ou metas componentes do O.C.T?

SIM  NÃO (NUNCA EM LINE OU APAGUE A PRIMEIRA COLUNA, QUE ESTÃO OCULTAS ELAS SÃO FUNDAMENTAIS PARA A EXECUÇÃO DAS MACROS DESTES FORMULÁRIO)

Relatório Resumo de Empreendimento

RRE	Nº	003	BM	Item	Fotos (RAE Nº)	OGU	RRE - Tomador	#001
	Nº do CTEF	1.063.207-18/2018	1				CT - Programa	
	Data emissão	04/11/2020	2				CULTURA, PRESERVAÇÃO, PROMOÇÃO E ACESSO.	
	Referência (Mês/Ano)	nov/2020	3				CT - Modalidade	CCI - Data início vigência
							CONTRATO DE REPASSE	
							CT - Objeto	
							EXECUÇÃO DAS OBRAS DE CONCLUSÃO DA CASA DE CULTURA DO MUNICÍPIO DE RIACHO DA CRUZ.	

Item	Descrição	Discriminação dos bens/subitens Invest.	Valores previstos no O.C.I. (**)		Licitados	Realizado no período (R\$)			Acumulado realizado incluído no período			
			(R\$)	%		Repasse(R\$)	CP (R\$)	VI (R\$)	Repasse(R\$)	CP (R\$)	VI (R\$)	% Físico
1	SERVIÇOS PRELIMINARES		20.224,04	6,72	19.706,11	517,93	-	19.706,11	-	19.706,11	100,00	97,44
	Subtotal 1		20.224,04	6,72	19.706,11	517,93	-	19.706,11	-	19.706,11	100,00	97,44
2	MOVIMENTO DE TERRA		2.067,44	0,69	2.014,40	53,04	-	2.014,40	-	2.014,40	100,00	97,43
	Subtotal 2		2.067,44	0,69	2.014,40	53,04	-	2.014,40	-	2.014,40	100,00	97,43
3	FUNDAÇÕES		13.269,11	4,41	12.948,38	320,73	-	12.948,38	-	12.948,38	100,00	97,58
	Subtotal 3		13.269,11	4,41	12.948,38	320,73	-	12.948,38	-	12.948,38	100,00	97,58
4	ESTRUTURAS		28.684,41	9,34	27.991,92	692,49	3.377,65	27.991,92	3.377,65	27.991,92	100,00	97,59
	Subtotal 4		28.684,41	9,34	27.991,92	692,49	3.377,65	27.991,92	3.377,65	27.991,92	100,00	97,59
5	ALVENARIAS		3.708,94	1,23	3.619,84	89,10	-	3.619,84	-	3.619,84	100,00	97,60
	Subtotal 5		3.708,94	1,23	3.619,84	89,10	-	3.619,84	-	3.619,84	100,00	97,60
6	COBERTURA		17.404,83	5,79	16.985,17	419,66	16.985,17	16.985,17	16.985,17	16.985,17	100,00	97,59
	Subtotal 6		17.404,83	5,79	16.985,17	419,66	16.985,17	16.985,17	16.985,17	16.985,17	100,00	97,59
7	INSTALAÇÕES SANITÁRIAS		2.330,07	0,79	2.330,07	57,66	1.132,52	1.132,52	1.132,52	2.265,55	97,23	94,88
	Subtotal 7		2.330,07	0,79	2.330,07	57,66	1.132,52	1.132,52	2.265,55	2.265,55	97,23	94,88
8	INSTALAÇÕES HIDRAULICAS		1.622,59	0,54	1.500,55	38,75	1.500,55	1.500,55	1.500,55	1.500,55	94,74	92,48
	Subtotal 8		1.622,59	0,54	1.500,55	38,75	1.500,55	1.500,55	1.500,55	1.500,55	94,74	92,48
9	DIVISÓRIAS, BANCADAS, APARELHOS.		8.933,30	2,97	8.723,08	210,22	-	8.723,08	-	8.723,08	97,76	92,48
	Subtotal 9		8.933,30	2,97	8.723,08	210,22	-	8.723,08	-	8.723,08	97,76	92,48
10	INSTALAÇÕES ELÉTRICAS E LUMINÁRIAS		15.129,25	5,03	14.752,18	377,07	4.435,07	4.435,07	4.435,07	6.928,59	46,97	45,80
	Subtotal 10		15.129,25	5,03	14.752,18	377,07	4.435,07	4.435,07	6.928,59	6.928,59	46,97	45,80
11	ESQUADRIAS		40.135,24	13,34	39.110,47	1.024,77	-	39.110,47	-	31.355,54	80,17	78,12
	Subtotal 11		40.135,24	13,34	39.110,47	1.024,77	-	39.110,47	-	31.355,54	80,17	78,12
12	REVESTIMENTO DE TETOS		8.628,23	2,87	8.421,46	206,77	8.421,46	8.421,46	8.421,46	8.421,46	100,00	97,60
	Subtotal 12		8.628,23	2,87	8.421,46	206,77	8.421,46	8.421,46	8.421,46	8.421,46	100,00	97,60
13	REVESTIMENTO DE PAREDES		31.561,51	10,49	30.913,98	647,53	11.921,22	11.921,22	11.921,22	11.921,22	38,56	37,77
	Subtotal 13		31.561,51	10,49	30.913,98	647,53	11.921,22	11.921,22	11.921,22	11.921,22	38,56	37,77
14	REVESTIMENTOS DE PISOS		65.862,43	21,83	64.080,68	1.581,75	7.981,81	7.981,81	7.981,81	7.981,81	12,46	12,16
	Subtotal 14		65.862,43	21,83	64.080,68	1.581,75	7.981,81	7.981,81	7.981,81	7.981,81	12,46	12,16
15	PINTURA		39.859,25	13,25	39.004,46	854,79	-	39.004,46	-	39.004,46	97,86	92,48
	Subtotal 15		39.859,25	13,25	39.004,46	854,79	-	39.004,46	-	39.004,46	97,86	92,48
16	SERVIÇOS COMPLEMENTARES		1.520,82	0,51	1.435,93	84,89	-	1.435,93	-	1.435,93	94,44	92,48
	Subtotal 16		1.520,82	0,51	1.435,93	84,89	-	1.435,93	-	1.435,93	94,44	92,48
	Total Geral		300.798,12	100,00	293.621,97	7.176,15	55.755,45	55.755,45	153.640,54	153.640,54	52,33%	48,99%

Tomador: MARIA BERNADETE NUNES REGO GOMES  
 Nome: MARIA BERNADETE NUNES REGO GOMES  
 Cargo: PREFEITA MUNICIPAL

Engenheiro Fiscal: ZILTON PEDRO MENEZES MARINHO  
 Nome: ZILTON PEDRO MENEZES MARINHO  
 Cargo: ENGENHEIRO CIVIL

RIACHO DA CRUZ - 15/09/2020  
 Local e Data

fechar X

Loading Image...

Usuário: MARIA BERNADETE NUNES REGO GOMES

CPF:289.54-72

04/11/2020 11:38-n/a Sair do Sistema

Cadastros
Programas <a href="#">Página Principal</a>
Propostas
Execução
Inf. Gerenciais
Cadastros
Acomp. e Fiscalização
Prestação de Contas
Administração
TCE
Verificação de Regularidade

[Principal](#) [Consultar Convênio](#) [Listar Movimentações Financeiras](#)

## Pagamento a Favorecido com OBTV

54000 - MINISTERIO DO TURISMO

Convênio 882352/2018

[Convênio](#) [Documento de Liquidação](#) [Detalhes do Pagamento](#) [Histórico](#) [Anexos](#)

### Dados do Pagamento

Número	6284321 
Data	16/09/2020
Tipo	Transferência Bancária para Crédito em Conta-Corrente
Valor Original do Documento de Liquidação	R\$ 18.662,82
Valor Bruto do Documento de Liquidação	R\$ 18.662,82
Total de Tributos Retidos	R\$ 0,00
Total de Contribuições	R\$ 0,00
Total de Outras Retenções	R\$ 0,00
Valor Pago ao Favorecido	R\$ 18.662,82

Observação \*

Pagamento referente a primeira medição.

Rateio dos Valores Pagos em Cada Meta/Etapa do Cronograma Físico



# CERES CONSTRUÇÕES

**CERES CONSTRUÇÕES LTDA**

Av. Camila Lelles, 144 - Centro

CNPJ: 10.632.220/0001-91 - Insc. Est: 20.218.512-5

Insc. Mun. 002 - Tel. (84) 99982-7305

CEP: 59.820-000 - Riacho da Cruz/RN

1ª Cliente  
2ª Cliente  
3ª Fixa

## NOTA FISCAL DE SERVIÇOS

Data Limite para  
Emissão 07/02/2022

Nº 000470

Imposto Sobre Serviços de  
Qualquer Natureza

Nome da Firma: Prefeitura Municipal de Riacho da Cruz  
Endereço: Avenida Camila de Lellis Nº 285  
Município: Riacho da Cruz Estado: RN CEP: 59820.000  
CNPJ: 08153354/0001-04 Insc. Est.:  
Natureza da Operação - Prestação de Serviço:  
Em 13 de Julho de 2020 Condições de Pagamento:

Quant.	Unid.	Discriminação dos Serviços	P. Unitário	Preço R\$
		<p>Pagamento da 1ª (primeira) medição referente aos serviços destinados a execução das obras de conclusão da Casa da Cultura no Município de Riacho da Cruz, objeto do contrato de Repasse Nº 1.063.207-18/2018 e Convênio Nº 882.352/2018 firmado entre a Prefeitura Municipal de Riacho da Cruz/RN e o Ministério da Cidadania Tomada de Preço TP-001-2020.</p>		18.662,82

I.S.S. 5 % R\$ 469,00

VALOR DOS SERVIÇOS R\$ 18.662,82

NÃO TEM VALOR COMO RECIBO

TOTAL DESTA NOTA R\$ 18.662,82

IM GRÁFICA - João Batista Dantas Melo - ME - Rua Prof. Raimundo Nonato da Silva, 214 - Centro - Apodi/RN - CEP: 59.700-000 - fone: (84) 9408-3577 - CNPJ: 01.080.809/0001-33 - Insc. Est: 20.074.799-1  
H Talão Nota Fiscal de Serviço - 50x3 Com 50 Jogos de 000.451 à 000.500 - Aut. 002.210 - de 07/02/2020 - da Prefeitura Municipal de Riacho da Cruz/RN.

CONVENIO # 882.352/2018  
CR - 1063 207 - 18/2018  
CONCLUSÃO DA CASA DA CULTURA DO MUNICÍPIO DE RIACHO DA  
Cruz - RN.

**CERTIDÃO** Certifico que o(s)  
 serviço(s)  material(is) constantes  
da presente  fatura/Nota  Recebi foi  
 Recebido  Prestado nesta prefeitura  
DOU FÊ, Secretária da Prefeitura Municipal de  
Riacho da Cruz/RN, em 13 de Julho de 2020

**VISTO**  
EM 13 / 07 / 2020 **PAGUE-SE**  
EM 13 / 07 / 2020  
Maria Bernadete Nunes da Silva  
Maria Bernadete Nunes da Silva

ESTADO DO RIO GRANDE DO NORTE  
PREFEITURA MUNICIPAL DE RIACHO DA CRUZ

OBJETO: EXECUÇÃO DAS OBRAS DE CONCLUSÃO DA CASA DE CULTURA DO MUNICÍPIO DE RIACHO DA CRUZ.

ENDEREÇO DA OBRA: RUA 7 DE SETEMBRO - CENTRO - RIACHO DA CRUZ - RN

CONTRATO DE REPASSE Nº 1.063.207-18/2018

RELATÓRIO FOTOGRÁFICO: TERCEIRA MEDIÇÃO -- PERÍODO 16.09.2020 A 04.11.2020



Figura 1 – EXECUÇÃO DE TESOURAS DE MADEIRA, TRAMA DE MADEIRA E COBERTURA EM TELHAS CERÂMICAS;



Figura 2 – EXECUÇÃO DE TESOURAS DE MADEIRA, TRAMA DE MADEIRA E COBERTURA EM TELHAS CERÂMICAS;

  
Maria Bernadete Nunes Rêgo Gomes  
Prefeita Municipal  
CPF: 289 106.054-72

  
Milton Fagundes Menezes Marinho  
Engenheiro Civil  
CREA nº 2115546768

ESTADO DO RIO GRANDE DO NORTE  
PREFEITURA MUNICIPAL DE RIACHO DA CRUZ

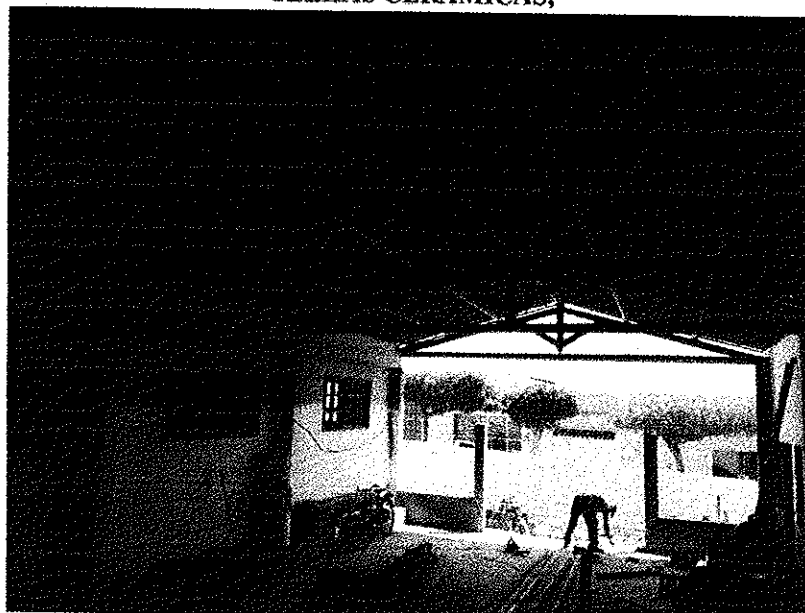
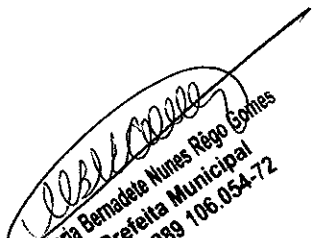
OBJETO: EXECUÇÃO DAS OBRAS DE CONCLUSÃO DA CASA DE CULTURA DO MUNICÍPIO DE RIACHO DA CRUZ.

ENDEREÇO DA OBRA: RUA 7 DE SETEMBRO - CENTRO - RIACHO DA CRUZ - RN

CONTRATO DE REPASSE Nº 1.063.207-18/2018

RELATÓRIO FOTOGRÁFICO: TERCEIRA MEDIÇÃO – PERÍODO 16.09.2020 A 04.11.2020



Figura 3 – EXECUÇÃO DE TESOURAS DE MADEIRA, TRAMA DE MADEIRA E COBERTURA EM TELHAS CERÂMICAS;





Figura 4 - EXECUÇÃO DE TESOURAS DE MADEIRA, TRAMA DE MADEIRA E COBERTURA EM TELHAS CERÂMICAS;

  
Maria Bernadete Nunes Figueiredo  
Prefeita Municipal  
CPF: 289 106.054-72

  
Titon Pedro Menezes Marinho  
Engenheiro Civil  
CREA nº 2115546768

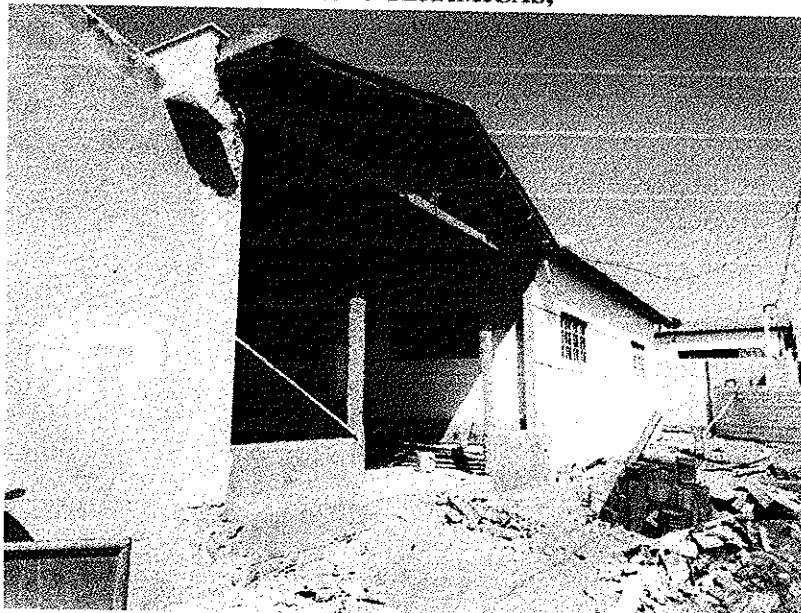
**ESTADO DO RIO GRANDE DO NORTE  
PREFEITURA MUNICIPAL DE RIACHO DA CRUZ**

**OBJETO:** EXECUÇÃO DAS OBRAS DE CONCLUSÃO DA CASA DE CULTURA DO MUNICÍPIO DE RIACHO DA CRUZ.

**ENDEREÇO DA OBRA:** RUA 7 DE SETEMBRO - CENTRO - RIACHO DA CRUZ - RN

**CONTRATO DE REPASSE Nº** 1.063.207-18/2018

**RELATÓRIO FOTOGRÁFICO:** TERCEIRA MEDIÇÃO – PERÍODO 16.09.2020 A 04.11.2020

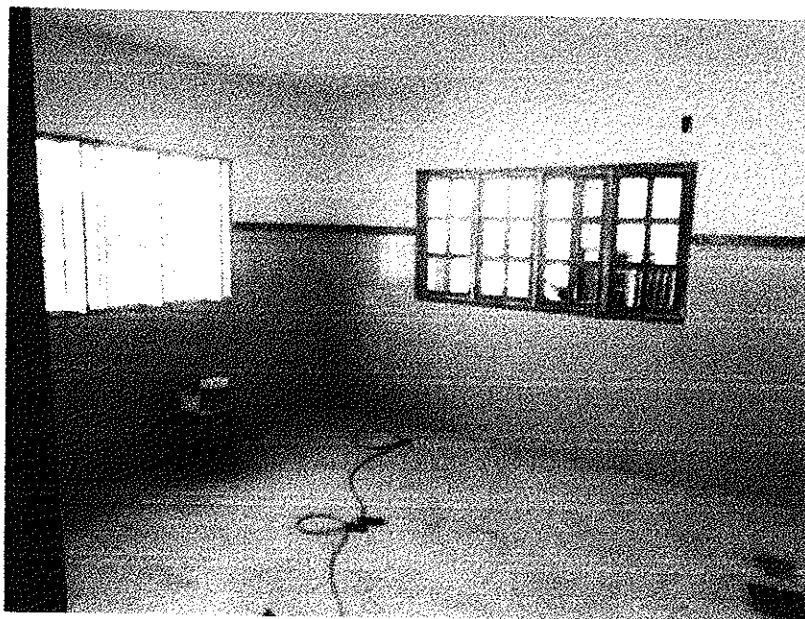

**Figura 5 – EXECUÇÃO DE REVESTIMENTO CERÂMICA, RODAMEIO EM MADEIRA;**

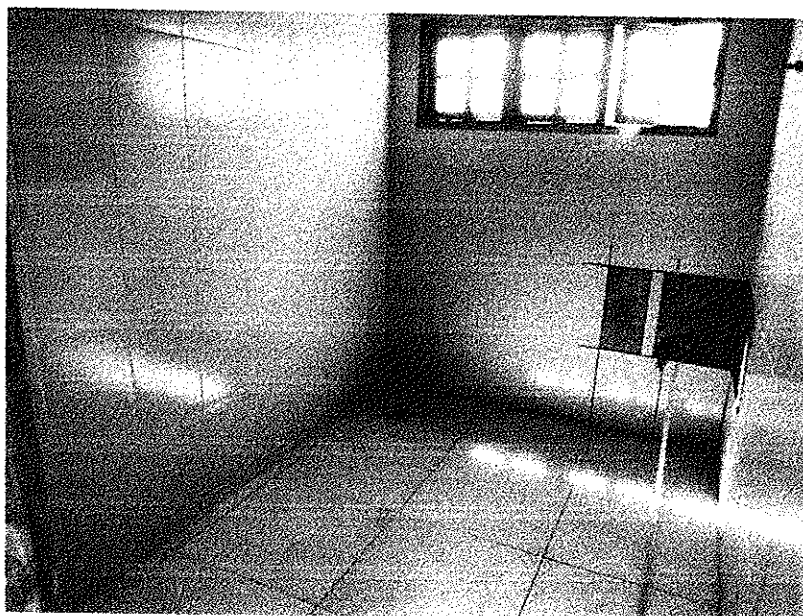

**Figura 6 - EXECUÇÃO DE REVESTIMENTO CERÂMICA;**

  
Maria Bernadete Nunes Régio Gomes  
Prefeita Municipal  
CPF- 289 106.054-72

  
ilton Pedro Menezes Marinho  
Engenheiro Civil  
CREA nº 2115546768

**ESTADO DO RIO GRANDE DO NORTE  
PREFEITURA MUNICIPAL DE RIACHO DA CRUZ**

**OBJETO:** EXECUÇÃO DAS OBRAS DE CONCLUSÃO DA CASA DE CULTURA DO MUNICÍPIO DE RIACHO DA CRUZ.

**ENDEREÇO DA OBRA:** RUA 7 DE SETEMBRO - CENTRO - RIACHO DA CRUZ - RN

**CONTRATO DE REPASSE Nº** 1.063.207-18/2018

**RELATÓRIO FOTOGRÁFICO:** TERCEIRA MEDIÇÃO – PERÍODO 16.09.2020 A 04.11.2020

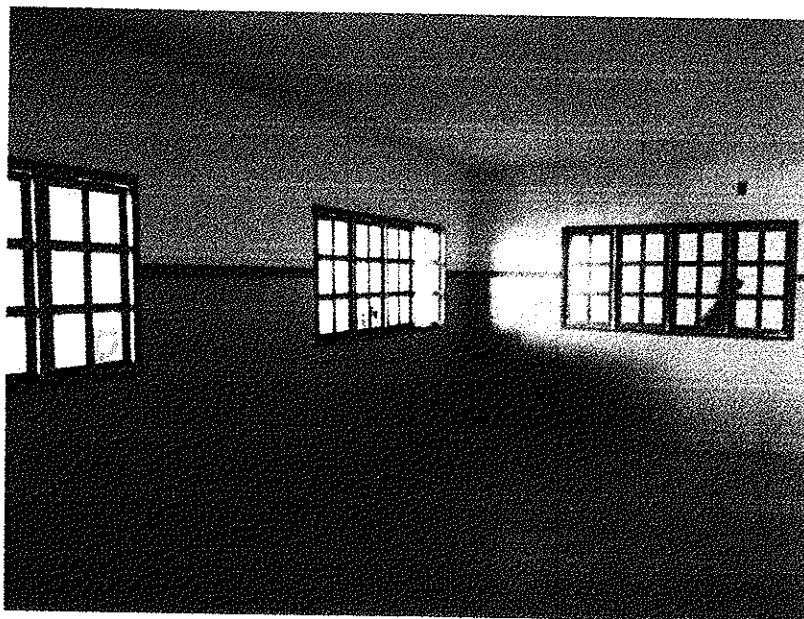

**Figura 7 - EXECUÇÃO DE REVESTIMENTO CERÂMICA, RODAMEIO EM MADEIRA;**



**Figura 8 – EXECUÇÃO DE REVESTIMENTO CERÂMICA, RODAMEIO EM MADEIRA;**

  
Maria Benedita Nunes Régio Gomes  
Prefeita Municipal  
CPF: 289 106.054-72

  
Eilton Pedro Menezes Marinho  
Engenheiro Civil  
CREA nº 2115546768

**ESTADO DO RIO GRANDE DO NORTE  
PREFEITURA MUNICIPAL DE RIACHO DA CRUZ**

**OBJETO:** EXECUÇÃO DAS OBRAS DE CONCLUSÃO DA CASA DE CULTURA DO MUNICÍPIO DE RIACHO DA CRUZ.

**ENDEREÇO DA OBRA:** RUA 7 DE SETEMBRO - CENTRO - RIACHO DA CRUZ - RN

**CONTRATO DE REPASSE Nº** 1.063.207-18/2018

**RELATÓRIO FOTOGRÁFICO:** TERCEIRA MEDIÇÃO – PERÍODO 16.09.2020 A 04.11.2020



**Figura 9 – EXECUÇÃO DE REVESTIMENTO CERÂMICA E FORRO EM PLACA DE GESSO;**

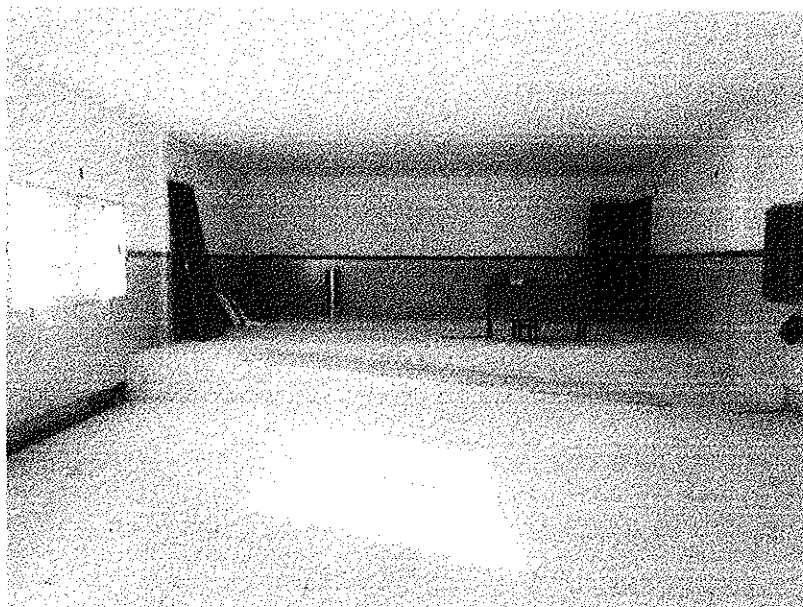

  
Maria Benedita Nunes Rego Gomes  
Prefeita Municipal  
CPF: 289 106.054-72

  
Zilton Pedro Venezes Marinho  
Engenheiro Civil  
CREA nº 2115546768

**Figura 10 - EXECUÇÃO DE REVESTIMENTO CERÂMICA E FORRO EM PLACA DE GESSO;**

**ESTADO DO RIO GRANDE DO NORTE  
PREFEITURA MUNICIPAL DE RIACHO DA CRUZ**

**OBJETO:** EXECUÇÃO DAS OBRAS DE CONCLUSÃO DA CASA DE CULTURA DO MUNICÍPIO DE RIACHO DA CRUZ.

**ENDEREÇO DA OBRA:** RUA 7 DE SETEMBRO - CENTRO - RIACHO DA CRUZ - RN

**CONTRATO DE REPASSE Nº** 1.063.207-18/2018

**RELATÓRIO FOTOGRÁFICO:** TERCEIRA MEDIÇÃO – PERÍODO 16.09.2020 A 04.11.2020

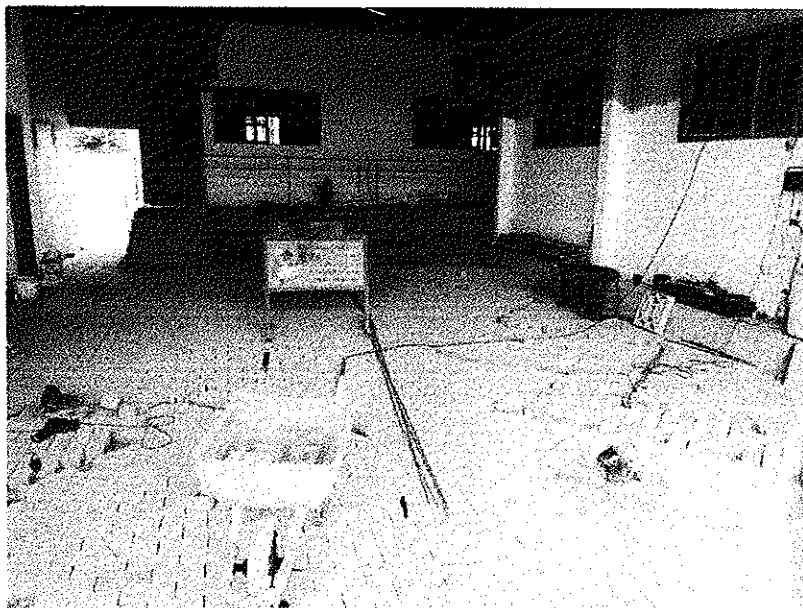

**Figura 11 – EXECUÇÃO DE PISO INTERTRAVADO;**



**Figura 12 - EXECUÇÃO DE PISO INTERTRAVADO, CORRIMÕES E GUARDA CORPO;**

  
Maria Bernadete Nunes Régio Gomes  
Prefeita Municipal  
CPF: 289.106.054-72

  
Pedro Venezes Marinho  
Engenheiro Civil  
CREA nº 2115546768