

Ofício Nº 115/2020

Riacho da Cruz (RN), em 15 de Setembro de 2020.

REFERENTE:

GESTOR: MINISTÉRIO DA CULTURA.

PROGRAMA: CULTURA: PRESERVAÇÃO, PROMOÇÃO E ACESSO.

CONTRATO DE REPASSE: 1.063.207-18/2018

CONVENIO Nº: 882.352/2018

ASSUNTO: SOLICITAÇÃO DE 1.ª VISTORIA E MEDIÇÃO.

Senhor Gerente,

Após cumprida a **Segunda Etapa** do cronograma das obras, em implantação pelo programa Cultura: Preservação, Promoção E Acesso, através de Contrato de Repasse acima descrito, vimos solicitar a **Segunda vistoria e medição** e o respectivo pagamento.

Para tanto, anexamos o mapa da **Segunda medição**, que totaliza a execução no montante de **R\$ 78.178,98** (Setenta e Oito Mil, Cento e Setenta e Oito Reais e Noventa e Oito Centavos) a ser custeado pelas fontes Prefeitura Municipal de Riacho da Cruz/Ministério da Cultura/CULTURA: PRESERVAÇÃO, PROMOÇÃO E ACESSO.

Aproveitamos o ensejo, para renovarmos protestos de estima e consideração, ficando à disposição de quaisquer outras providências que viabilizem a conclusão do pleito.

Atenciosamente,

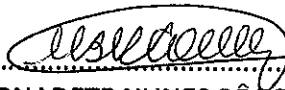

MARIA BERNADETE NUNES RÊGO GOMES

Prefeita Municipal

Maria Bernadete Nunes Rêgo Gomes
Prefeita Municipal
CPF 289.106.054-72

Ilmo. Senhor.

SILVIO JOSÉ CONCEIÇÃO.

GIGOV/NA-CAIXA ECONÔMICA FEDERAL

NATAL - RN

Riacho da Cruz (RN), em 15 de Setembro de 2019.

À
Caixa Econômica Federal
GIGOV - NAT - NATAL/RN

REFERENTE:

GESTOR: MINISTÉRIO DA CULTURA.

PROGRAMA: CULTURA: PRESERVAÇÃO, PROMOÇÃO E ACESSO.

OBJETO: EXECUÇÃO DAS OBRAS DE CONCLUSÃO DA CASA DE CULTURA DO MUNICÍPIO DE RIACHO DA CRUZ.

Senhor Superintendente/Gerente

1 Vimos, pelo presente, solicitar a essa Caixa Econômica Federal, autorizar o Saque de recursos do(s) contrato(s) sob referência, no valor abaixo discriminado:

Contrato de Repasse	Município	Valor repasse (R\$)	Valor contrapartida	
			Financeira R\$	Serviços R\$ (*)
1.063.207-18/2018	Riacho da Cruz	78.178,98	0,00	-

(*) Para contrapartida em serviços

2 Para tanto, encaminhamos a Seguinte Documentação:

- ◆ Boletim de 2.ª Medição;
- ◆ Relatório fotográfico da 2.ª Medição;
- ◆ Relatório de execução físico-financeira;
- ◆ Relação de Solicitação/Comprovação de Pagamentos – OGU;
- ◆ Relatório Resumo de Empreendimento;
- ◆ PLE (PLE e resumo);
- ◆ Nota fiscal, recibo / fatura, comprovantes de retenção e recolhimento de encargos e ou impostos, referentes a última movimentação financeira deste contrato.

Atenciosamente,

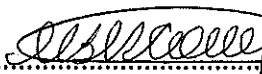

MARIA BERNADETE NUNES RÊGO GOMES
Prefeita Municipal

Maria Bernadete Nunes Rêgo Gomes
Prefeita Municipal
CPF 288.165.054-72

ESTADO DO RIO GRANDE DO NORTE
PREFEITURA MUNICIPAL DE RIACHO DA CRUZ

Contratado PREFEITURA MUNICIPAL DE RIACHO DA CRUZ	CONTRATO DE REPASSE N. 1.063.207-18/2018 PROGRAMA: CULTURA: PRESERVAÇÃO, PROMOÇÃO E ACESSO. PERÍODO DE EXECUÇÃO 26/06/2020 A 15/09/2020
--	---

Meta	Etapa/Fase	Descrição	Unidade	Físico			
				No período		Até o período	
				Programado	Executado	Programado	Executado
01	01	EXECUÇÃO DAS OBRAS DE CONCLUSÃO DA CASA DE CULTURA DO MUNICÍPIO DE RIACHO DA CRUZ.	M2	20,31 %	26,63 %	41,35 %	33,34 %
Total				21,04 %	6,71 %	21,04 %	6,71 %

Financeiro									
Meta	Etapa/Fase	Realizado no período				Realizado até o período			
		Repasse	Contra-Partida	Outros	Total	Repasse	Contra-Partida	Outros	Total
1	1.1	78.178,98	0,00	-	78.178,98	97.885,09	0,00	-	97.885,09
Total		78.178,98	0,00	-	78.178,98	97.885,09	0,00	-	97.885,09

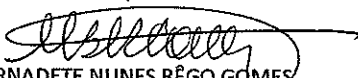
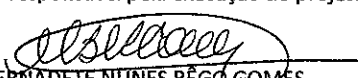
Nome/Assinatura do contratado/Interveniente executor  MARIA BERNADETE NUNES RÊGO GOMES Prefeita Municipal	Nome/Assinatura do responsável pela execução do projeto  MARIA BERNADETE NUNES RÊGO GOMES Prefeita Municipal
---	---

Maria Bernadete Nunes Rêgo Gomes
Prefeita Municipal
CPF 289.166.074-72

Maria Bernadete Nunes Rêgo Gomes
Prefeita Municipal
CPF 289.166.074-72



Prefeitura Municipal de
Riacho da Cruz
Exp. Bens Múltiplos

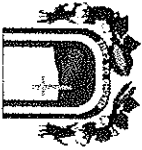

ESTADO DO RIO GRANDE DO NORTE
PREFEITURA MUNICIPAL DE RIACHO DA CRUZ



MUNICÍPIO APROVADO
UNICEF
EDIÇÃO 2009/2012

Relação de Solicitação/ Comprovação de Pagamentos -- OGU

Contratado		Contrato de Repasse N.º 1.063.207-18/2018	
Prefeitura Municipal de Riacho da Cruz/RN		Programa: CULTURA: PRESERVAÇÃO, PROMOÇÃO E ACESSO.	

Rec	Item	Descrição do documento	Credor	CNPJ/CPF	Natureza da Despesa	Ident	Data	Tít. Créd	Nº do título de crédito	Nº de série ou Nº identificação	Valor	Data da Quitação	Quitação do título	CH/OB
1	1		CERES CONSTRUÇÕES LTDA	10.632.220/0001-91	44.40.41	2	26/06/2020	FAT	S/N	-	19.706,11	-	-	-
1	2		CERES CONSTRUÇÕES LTDA	10.632.220/0001-91	44.40.41	2	15/09/2020	FAT	S/N	-	78.178,98	-	-	-

Total 97.885,09

Legenda:

Rec: 1 – OGU; 2 – Contrapartida; 3 – Outros

Ident.: 1 – Trabalho Social; 2 – Obras; 3 – Bens/Serviços; 4 – Máquinas/Equipamentos.

Declaração do Contratado ou representante legal sob as penas da lei

- Os documentos discriminados nesta Relação de Solicitação/Comprovação de Pagamentos – OGU são pertinentes ao empreendimento, objeto do contrato nele referido, e atestamos que guardam inteira compatibilidade com as medições de obras e serviços executados, materiais, equipamentos e bens e serviços adquiridos, com a execução do trabalho social e com os preços contratuais.
- Foram observados os aspectos legais pertinentes, no que diz respeito as licitações e contratos de execução e fornecimento formalizados, decorrentes das obras e serviços realizados, materiais, equipamentos e bens adquiridos e execução do trabalho social com os recursos financeiros oriundos do presente contrato de repasse.
- Assumimos, perante o Agente Operador, a integral responsabilidade técnica pela qualidade das obras, serviços executados, bens adquiridos e do trabalho social realizado.
- Responsabilizamo-nos pela veracidade dos documentos integrantes nesta relação, bem como pela guarda dos mesmos, mantidos arquivados em pasta própria e em boa ordem no setor de contabilidade, para fins de atendimento aos aspectos legais e aqueles estabelecidos pela CAIXA, inclusive para disponibilização aos Órgãos de Controle Interno e Externo.
- Apresentaremos, com os elementos que integrarão o próximo pedido de solicitação de recursos, a identificação dos pagamentos realizados constantes desta Relação de Solicitação/Comprovação de Pagamentos.

Riacho da Cruz/RN, 15 de Setembro de 2020.

MARIA BERNADETE NUNES RÉGIO GOMES
Prefeita Municipal

Maria Bernadete Nunes Régio Gomes
Prefeita Municipal
CPF: 288.405.005-72

Avenida Camila de Lélis, 285 – Centro – Riacho da Cruz/RN – CEP 59.820-000 – CNPJ. 08.153.454/0001-04
Site: www.riachodacruzembosmaos.blogspot.com.br - E-mail: pmriachodacruz@gmail.com - Fone: (84) 3374-0002

Responsáveis de completar e preencher:

A participação do repasse/financiamento e da contrapartida é qualificação em todos os itens de investimento ou mais componentes de OOI?

SIM NÃO. (NUNCA EM LINHA OU A PRIMEIRA COLUNA, QUE ESTÃO OCUPADAS E SÃO FUNDAMENTAIS PARA A EXECUÇÃO DAS MACROS DESTES FORMULÁRIOS)

Relatório Resumo de Empendimento

RRE	Nº	002	BM	Item	Nº do CTEF	Fotos (RAE Nº)
	1		1		1.063.207-18/2018	
	2		2		1.063.207-18/2018	
	3					
	4					
	5					
	6					
	7					

Tomador		RRE - Tomador	
Nº do CT	Data do CT	CT - Valores (R\$)	CT - Programa
		Investimento	CULTURA: PRESERVAÇÃO, PROMOÇÃO E ACESSO.
		Repasse	CULTURA: PRESERVAÇÃO, PROMOÇÃO E ACESSO.
		Contrapartida	CONTRATO DE REPASSE
			CT - Modalidade
			CT - Objeto

Tomador		RRE - Tomador	
Nº do CT	Data do CT	CT - Valores (R\$)	CT - Programa
		Investimento	CULTURA: PRESERVAÇÃO, PROMOÇÃO E ACESSO.
		Repasse	CULTURA: PRESERVAÇÃO, PROMOÇÃO E ACESSO.
		Contrapartida	CONTRATO DE REPASSE
			CT - Modalidade
			CT - Objeto

Item	Descrição	%	Valores previstos no QCI (*)		Licitados	Realizado no período (R\$)			Acumulado realizado incluído o período				
			(R\$)	(%)		Repasse(R\$)	CP (R\$)	VI (R\$)	Repasse(R\$)	CP (R\$)	VI (R\$)	% Físico	% Finance
1	SERVIÇOS PRELIMINARES	6,72	20.224,04	19.706,11	517,93	-	-	19.706,11	19.706,11	-	19.706,11	100,00	97,44
	Subtotal 1	6,72	20.224,04	19.706,11	517,93	-	-	19.706,11	19.706,11	-	19.706,11	100,00	97,44
2	MOVIMENTO DE TERRA	0,69	2.067,44	2.014,40	53,04	2.014,40	-	2.014,40	2.014,40	-	2.014,40	100,00	97,43
	Subtotal 2	0,69	2.067,44	2.014,40	53,04	2.014,40	-	2.014,40	2.014,40	-	2.014,40	100,00	97,43
3	FUNDAÇÕES	4,41	13.269,11	12.948,38	320,73	12.948,38	-	12.948,38	12.948,38	-	12.948,38	100,00	97,58
	Subtotal 3	4,41	13.269,11	12.948,38	320,73	12.948,38	-	12.948,38	12.948,38	-	12.948,38	100,00	97,58
4	ESTRUTURAS	9,54	28.684,41	27.991,92	692,49	24.614,27	-	24.614,27	24.614,27	-	24.614,27	87,93	85,81
	Subtotal 4	9,54	28.684,41	27.991,92	692,49	24.614,27	-	24.614,27	24.614,27	-	24.614,27	87,93	85,81
5	ALVENARIAS	1,23	3.708,94	3.619,84	89,10	3.619,84	-	3.619,84	3.619,84	-	3.619,84	100,00	97,60
	Subtotal 5	1,23	3.708,94	3.619,84	89,10	3.619,84	-	3.619,84	3.619,84	-	3.619,84	100,00	97,60
6	COBERTURA	5,79	17.404,83	16.985,17	419,66	-	-	3619,84	3619,84	-	3619,84	100,00	97,60
	Subtotal 6	5,79	17.404,83	16.985,17	419,66	-	-	3619,84	3619,84	-	3619,84	100,00	97,60
7	INSTALAÇÕES SANITARIAS	0,79	2.387,73	2.330,07	57,66	1.133,03	-	1.133,03	1.133,03	-	1.133,03	48,63	47,45
	Subtotal 7	0,79	2.387,73	2.330,07	57,66	1.133,03	-	1.133,03	1.133,03	-	1.133,03	48,63	47,45
8	INSTALAÇÕES HIDRAULICAS	0,54	1.622,59	1.583,84	38,75	-	-	-	-	-	-	-	-
	Subtotal 8	0,54	1.622,59	1.583,84	38,75	-	-	-	-	-	-	-	-
9	DIVISÓRIAS, BANCADAS, APARELHOS,	2,97	8.933,30	8.723,08	210,22	-	-	-	-	-	-	-	-
	Subtotal 9	2,97	8.933,30	8.723,08	210,22	-	-	-	-	-	-	-	-
10	INSTALAÇÕES ELÉTRICAS E LUMINARIAS	5,03	15.129,25	14.752,18	377,07	2.493,52	-	2.493,52	2.493,52	-	2.493,52	16,90	16,48
	Subtotal 10	5,03	15.129,25	14.752,18	377,07	2.493,52	-	2.493,52	2.493,52	-	2.493,52	16,90	16,48
11	ESQUADRIAS	13,34	40.136,24	39.110,47	1.024,77	31.355,54	-	31.355,54	31.355,54	-	31.355,54	80,17	78,12
	Subtotal 11	13,34	40.136,24	39.110,47	1.024,77	31.355,54	-	31.355,54	31.355,54	-	31.355,54	80,17	78,12
12	REVESTIMENTO DE TETOS	2,87	8.628,23	8.421,46	206,77	-	-	-	-	-	-	-	-
	Subtotal 12	2,87	8.628,23	8.421,46	206,77	-	-	-	-	-	-	-	-
13	REVESTIMENTO DE PAREDES	10,49	31.561,51	30.913,98	647,53	-	-	-	-	-	-	-	-
	Subtotal 13	10,49	31.561,51	30.913,98	647,53	-	-	-	-	-	-	-	-
14	REVESTIMENTOS DE PISOS	21,83	65.662,43	64.060,68	1.581,75	-	-	-	-	-	-	-	-
	Subtotal 14	21,83	65.662,43	64.060,68	1.581,75	-	-	-	-	-	-	-	-
15	PINTURA	13,25	39.858,25	39.004,46	853,79	-	-	-	-	-	-	-	-
	Subtotal 15	13,25	39.858,25	39.004,46	853,79	-	-	-	-	-	-	-	-
16	SERVIÇOS COMPLEMENTARES	0,51	1.520,82	1.435,93	84,89	-	-	-	-	-	-	-	-
	Subtotal 16	0,51	1.520,82	1.435,93	84,89	-	-	-	-	-	-	-	-
	Total Geral	100,00	300.796,12	293.621,97	7.176,15	76.178,98	-	76.178,98	76.178,98	-	76.178,98	33,34%	26,63%

RIACHO DA CRUZ - 15/09/2020

Local e Data

Tomador: MARIA BERNADETE NUNES RÉGO GOMES
 Engenheiro Fiscal: ZILTON PEDRO MENEZES MARINHO
 Nome: MARIA BERNADETE NUNES RÉGO GOMES
 Cargo: PREFEITA MUNICIPAL
 Nome: ENGENHEIRO CIVIL
 Cargo: ENGENHEIRO CIVIL

Maria Bernadete Nunes Régó Gomes
 Prefeita Municipal
 CPF: 299.100.024-72



PLE - Planilha de Levantamento de Eventos
Planilha de Levantamento de Eventos

Grau de Sigilo
#PUBLICO

Nº OPERAÇÃO 1963.207-19/2018	Nº SICONV 182.352/2018	GIGOV INA - NATAL	GESTOR MAYARA	PROGRAMA CULTURA	AÇÃO / MODALIDADE	DATA ASSINATURA 22/07/2019
PROPONENTE / TOMADOR MUNICÍPIO DE RIACHO DA CRUZ/RN	MUNICÍPIO / UF RIACHO DA CRUZ/RN	LOCALIDADE / ENDEREÇO ZONA URBANA	OBJETO CONCLUSÃO DA CASA DE CULTURAL DO MUNICÍPIO DE RIACHO DA CRUZ	INÍCIO DA OBRA 20/05/2020		
Nº CTEF 19050001/2020	EMPRESA EXECUTORA CERES CONSTRUÇÕES LTDA CNPJ 10.632.220/0001-91	OBJETO DO CTEF EXECUÇÃO DAS OBRAS DE CONCLUSÃO DA CASA DE CULTURA DO MUNICÍPIO DE RIACHO DA CRUZ	Período: 26/06/2020 a 15/09/2020	Medição: 02		

Título dos Eventos		Informe e abata o NÚMERO DA MEDIÇÃO em que os eventos foram concluídos (medição por eventos)																																																								
Nº do Evento		1	2	3	4	5	6	7	8	9	10	11	12	13	14	15	16	17	18	19	20	21	22	23	24	25	26	27	28	29	30	31	32	33	34	35	36	37	38	39	40	41	42	43	44	45	46	47	48	49	50							
1	SERVÇOS PRELIMINARES																																																									
2	MOVIMENTO DE TERRA																																																									
3	FUNDAÇÕES																																																									
4	ESTRUTURAS																																																									
5	ALVENARIA																																																									
6	COBERTURA																																																									
7	INSTALAÇÕES SANITÁRIAS																																																									
8	INSTALAÇÕES HIDRÁULICAS																																																									
9	DIVISÓRIAS, BANCADAS, APAR																																																									
10	INSTALAÇÕES ELÉTRICAS E LU																																																									
11	ESQUADRIAS																																																									
12	REVESTIMENTO DE TETOS																																																									
13	REVESTIMENTO DE PAREDES																																																									
14	REVESTIMENTO DE PISOS																																																									
15	PINTURA																																																									
16	SERVÇOS COMPLEMENTARES																																																									

Medições		Medições 01 - 12											
Medição	%	01	02	03	04	05	06	07	08	09	10	11	12
25/06/2020													
Medição 01	6,71%												
R\$	19.706,11												
%													
R\$	19.706,11												

Dates das medições													
	25/06/2020	15/09/2020	Medição 02	Medição 03	Medição 04	Medição 05	Medição 06	Medição 07	Medição 08	Medição 09	Medição 10	Medição 11	Medição 12
			20.233										
			7.736										
			3.366										
			57.835,05										

RIACHO DA CRUZ/RN, 15 de setembro de 2020.
Local e Data

Resp. Tec. Fiscal.: TON PEDRO MENEZES MARINHO
CREA / CAU: 15546768
ART: RN/20200384641

(Handwritten signature)

Maria Bernadete Nunes Régis Gomes
PROCURADORA MUNICIPAL
CNPJ: 10.816.100/0001-72



PLE - Planilha de Levantamento de Eventos
Resumo de Acompanhamento

Grau de Sigilo
#PÚBLICO

Nº OPERAÇÃO 1065.207-19/2018	Nº SICONV 862352/2018	GIGOV NA - NATAL	GESTOR MICULTURA	PROGRAMA CULTURA	AÇÃO / MODALIDADE	DATA ASSINATURA 22/07/2019
PROPOSTANTE / TOMADOR MUNICÍPIO DE RIACHO DA CRUZ/RN	MUNICÍPIO / UF RIACHO DA CRUZ/RN	LOCALIDADE / ENDEREÇO ZONA URBANA	OBJETO CONCLUSÃO DA CASA DE CULTURAL DO MUNICÍPIO DE RIACHO DA CRUZ	INÍCIO DA OBRA 20/05/2020		
Nº CTEF 19050001/2020	EMPRESA EXECUTORA CERES CONSTRUÇÕES LTDA	CNPJ 10.632.220/0001-91	OBJETO DO CTEF EXECUÇÃO DAS OBRAS DE CONCLUSÃO DA CASA DE CULTURA DO MUNICÍPIO DE RIACHO DA CRUZ			

ACOMPANHAMENTO

N.º da Medição	Data da medição	Valores Medidos (R\$)		Acumulado	% Global		Prazo Decorrido (dias)	Equivalente dias-obra	Dias Atraso (-) Adiant. (+)	% Atraso / Adiant.	# Meta	Valores Medidos Acum. (R\$)
		No Período	Acumulado		No Período	Acumulado						
1	25/06/2020	19.706,11	19.706,11	6,71%	6,71%	36	10	-26	-16,99%		1	97.885,09
2	15/09/2020	78.178,98	97.885,09	33,34%	33,34%	118	49	-69	-45,10%		2	-
											3	-
											4	-
											5	-
											6	-
											7	-
											8	-
											9	-
											10	-
											11	-
											12	-
											13	-
											14	-
											15	-
											16	-
											17	-
											18	-
											19	-
											20	-

Total Medido Acumulado R\$ 97.885,09 33,34% Dias Adiant. / Atraso: 69 -45,10%

RIACHO DA CRUZ/RN, 15 de setembro de 2020
Local e Data

Resp. Tec. Fiscal: ZILTON PEDRO MENEZES MARINHO
CREA / CAU: 2115546788
ART: RN20200334641

Maria Bernadete Nunes Rêgo Gomes
Prefeita Municipal
CPF: 289.105.054-72

27.477 V005 micro

**ESTADO DO RIO GRANDE DO NORTE
PREFEITURA MUNICIPAL DE RIACHO DA CRUZ**

OBJETO: EXECUÇÃO DAS OBRAS DE CONCLUSÃO DA CASA DE CULTURA DO MUNICÍPIO DE RIACHO DA CRUZ.

ENDEREÇO DA OBRA: RUA 7 DE SETEMBRO - CENTRO - RIACHO DA CRUZ - RN

CONTRATO DE REPASSE Nº 1.063.207-18/2018

RELATÓRIO FOTOGRÁFICO: SEGUNDA MEDIÇÃO – PERÍODO 26.06.2020 A 15.09.2020



Figura 1 – EXECUÇÃO DA MOVIMENTAÇÃO DE TERRA, FUNDAÇÕES;



Figura 2 – EXECUÇÃO DA MOVIMENTAÇÃO DE TERRA, FUNDAÇÕES;



Maria Bernadete Nunes Rego Gomes
Prefeitura Municipal
CPF: 282.468.020-71



Zilton Pedro Menezes Marinho
Engenheiro Civil
CREA/RN: 211554676-8

ESTADO DO RIO GRANDE DO NORTE
PREFEITURA MUNICIPAL DE RIACHO DA CRUZ

OBJETO: EXECUÇÃO DAS OBRAS DE CONCLUSÃO DA CASA DE CULTURA DO MUNICÍPIO DE RIACHO DA CRUZ.

ENDEREÇO DA OBRA: RUA 7 DE SETEMBRO - CENTRO - RIACHO DA CRUZ - RN

CONTRATO DE REPASSE Nº 1.063.207-18/2018

RELATÓRIO FOTOGRÁFICO: SEGUNDA MEDIÇÃO – PERÍODO 26.06.2020 A 15.09.2020



Figura 3 – EXECUÇÃO DE ALVENARIAS E ESTRUTURAS DE CONCRETO ARMADO;

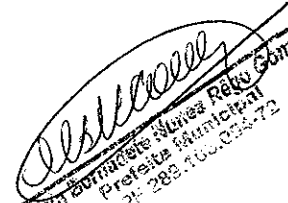

Figura 4 - EXECUÇÃO DE ESTRUTURAS DE CONCRETO ARMADO;

Mário Borniête Nunes Rêgo Gomes
Prefeito Municipal
CNPJ: 288.166.055-72

Zilton Pedro Menezes Marinho
Engenheiro Civil
CREA/RN: 211554676-8

ESTADO DO RIO GRANDE DO NORTE
PREFEITURA MUNICIPAL DE RIACHO DA CRUZ

OBJETO: EXECUÇÃO DAS OBRAS DE CONCLUSÃO DA CASA DE CULTURA DO MUNICÍPIO DE RIACHO DA CRUZ.

ENDEREÇO DA OBRA: RUA 7 DE SETEMBRO - CENTRO - RIACHO DA CRUZ - RN

CONTRATO DE REPASSE Nº 1.063.207-18/2018

RELATÓRIO FOTOGRÁFICO: SEGUNDA MEDIÇÃO – PERÍODO 26.06.2020 A 15.09.2020



Figura 5 - EXECUÇÃO DE ALVENARIAS E ESTRUTURAS DE CONCRETO ARMADO;



Figura 6 - EXECUÇÃO DE ESTRUTURAS DE CONCRETO ARMADO;

Maria Bernadete Alves Reguém
Prefeita Municipal
CPF: 289.108.85-72

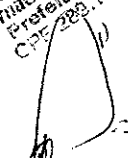
Zilton Pedro Menezes Maia
Engenheiro Civil
CREA/RN: 211554676-0

ESTADO DO RIO GRANDE DO NORTE
PREFEITURA MUNICIPAL DE RIACHO DA CRUZ

OBJETO: EXECUÇÃO DAS OBRAS DE CONCLUSÃO DA CASA DE CULTURA DO MUNICÍPIO DE RIACHO DA CRUZ.

ENDEREÇO DA OBRA: RUA 7 DE SETEMBRO - CENTRO - RIACHO DA CRUZ - RN

CONTRATO DE REPASSE Nº 1.063.207-18/2018

RELATÓRIO FOTOGRÁFICO: SEGUNDA MEDIÇÃO – PERÍODO 26.06.2020 A 15.09.2020



Figura 7 - EXECUÇÃO DE ESTRUTURAS DE CONCRETO ARMADO;



Figura 8 – EXECUÇÃO DE INSTALAÇÕES ELÉTRICAS E FIXAÇÃO DE ESQUADRIAS;

Maria Bernadete Naves Régis Soares
Prefeita Municipal
CPF 289.706.054-72

Zilton Pedro Menezes Marinho
Engenheiro Civil
CREA/RN: 211554676-8

**ESTADO DO RIO GRANDE DO NORTE
PREFEITURA MUNICIPAL DE RIACHO DA CRUZ**

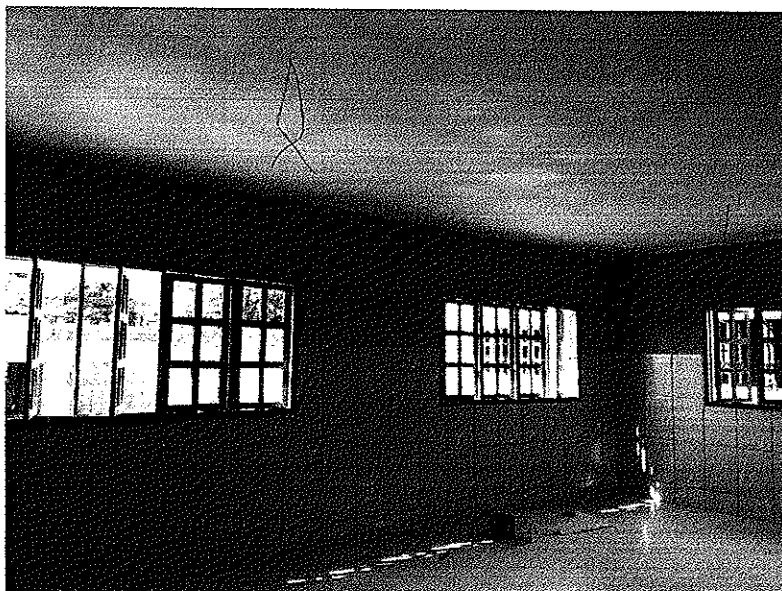
OBJETO: EXECUÇÃO DAS OBRAS DE CONCLUSÃO DA CASA DE CULTURA DO MUNICÍPIO DE RIACHO DA CRUZ.

ENDEREÇO DA OBRA: RUA 7 DE SETEMBRO - CENTRO - RIACHO DA CRUZ - RN

CONTRATO DE REPASSE Nº 1.063.207-18/2018

RELATÓRIO FOTOGRÁFICO: SEGUNDA MEDIÇÃO – PERÍODO 26.06.2020 A 15.09.2020



Figura 9 – FIXAÇÃO DE ESQUADRIAS DE MADEIRA E PONTOS ELETRICOS;



Figura 10 - FIXAÇÃO DE ESQUADRIAS DE MADEIRA E PONTOS ELETRICOS;

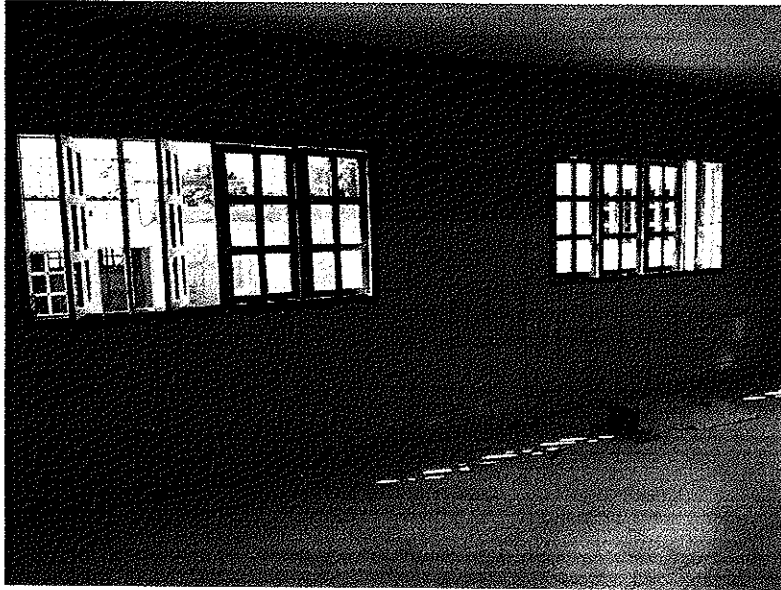

Zilton Pedro Menezes Maranhão
Prefeito Municipal
CNPJ nº 08.153.454/0001-04

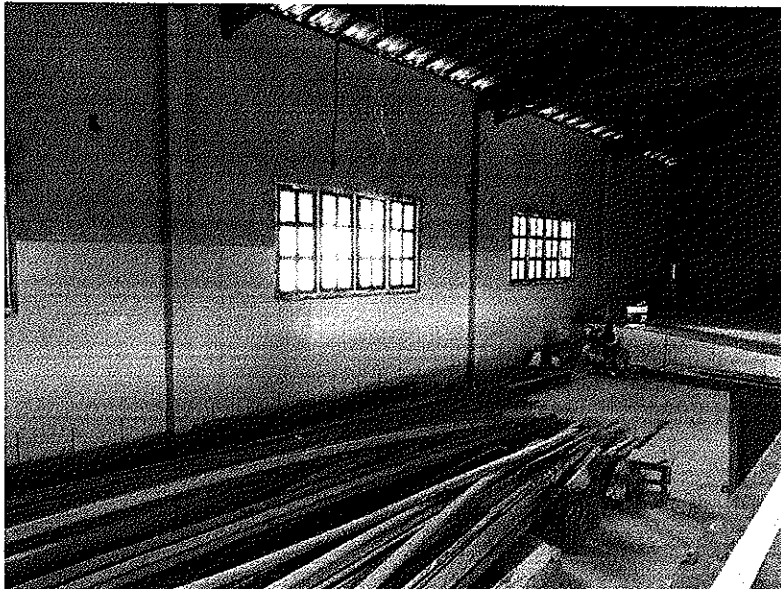
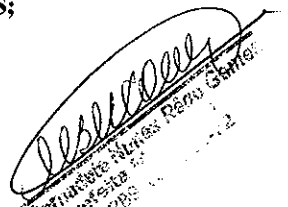

Zilton Pedro Menezes Maranhão
Engenheiro Civil
CREA/RN: 211554678-8

ESTADO DO RIO GRANDE DO NORTE
PREFEITURA MUNICIPAL DE RIACHO DA CRUZ

OBJETO: EXECUÇÃO DAS OBRAS DE CONCLUSÃO DA CASA DE CULTURA DO MUNICÍPIO DE RIACHO DA CRUZ.

ENDEREÇO DA OBRA: RUA 7 DE SETEMBRO - CENTRO - RIACHO DA CRUZ - RN

CONTRATO DE REPASSE Nº 1.063.207-18/2018

RELATÓRIO FOTOGRÁFICO: SEGUNDA MEDIÇÃO – PERÍODO 26.06.2020 A 15.09.2020



Figura 11 – EXECUÇÃO DE ALVENARIAS E ESTRUTURAS DE CONCRETO PARA RAMPAS DE ACESSO;



Figura 12 - EXECUÇÃO DE ALVENARIAS E ESTRUTURAS DE CONCRETO PARA RAMPAS DE ACESSO;

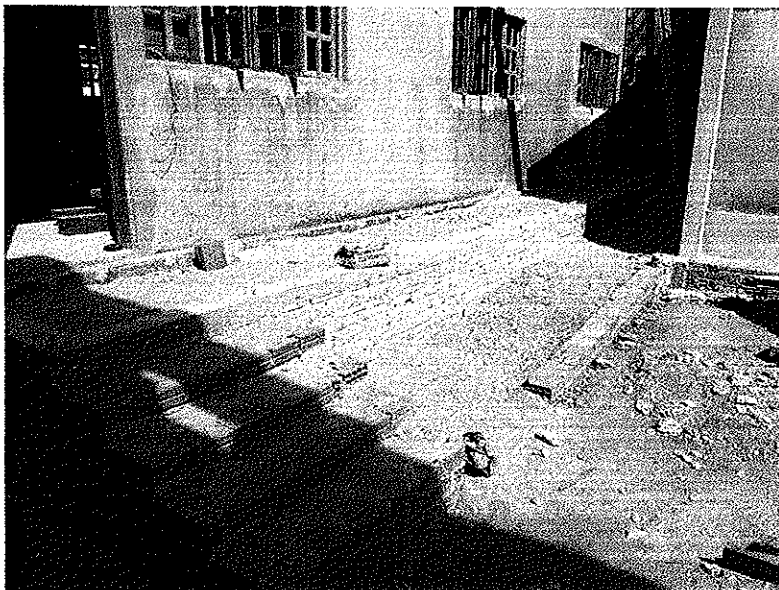

Maria Bonifácio Maria Rego Gomes
Prefeita Municipal
CPF: 289.106.854-72

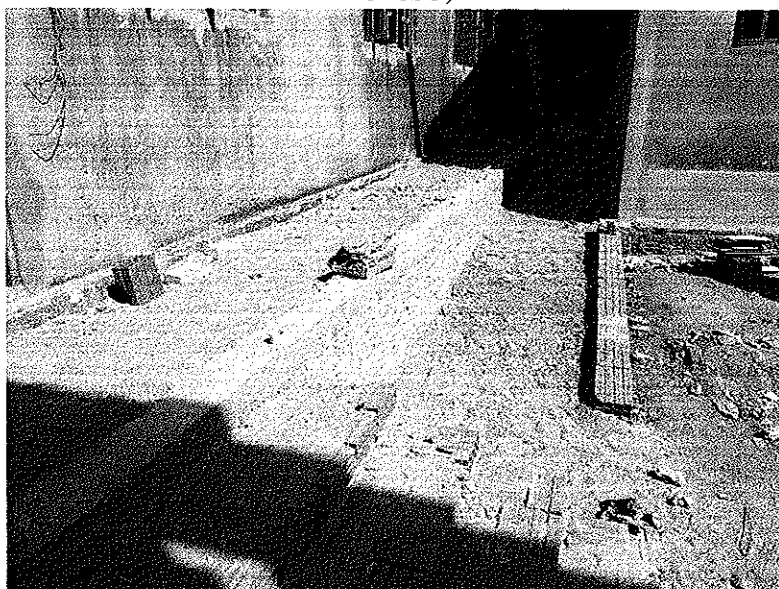
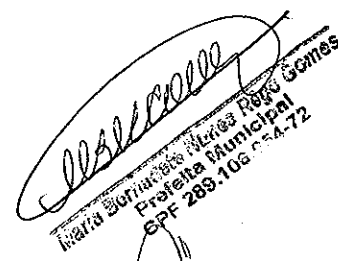
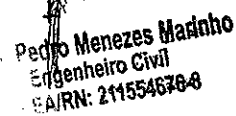

Pedro Menezes Madinho
Engenheiro Civil
EA/RN: 211554636-8