



ESTADO DO RIO GRANDE DO NORTE
PREFEITURA MUNICIPAL DE RIACHO DA CRUZ

CRONOGRAMA FINANCEIRO

OBRA: ADEQUAÇÃO E AMPLIAÇÃO DO ABATEDOURO PÚBLICO. CR-1.044.418-49/2017

LOCAL: ENTRADA VINCINAL IDA PARA A COMUNIDADE BAIXA DO ARROZ - RN 117 - ZONA RURAL - RIACHO DA CRUZ/RN

DATA: AGOSTO DE 2018 - BASE DE PREÇOS : SINAPI/RN - EMITIDA EM: 19/07/2018

Detalhe do plano de pagamentos (Completo Mês 1 - Mês 7)

Atividade	Valor período	Mês 1	Mês 2	Mês 3	Mês 4	Mês 5	Mês 6	Mês 7
ADEQUAÇÃO E AMPLIAÇÃO DO ABATE...	R\$ 133.281,19							
1. SERVIÇOS PRELIMINARES	R\$ 2.705,58	R\$ 2.705,58						
2. RETIRADAS E DEMOLIÇÕES	R\$ 12.881,17	R\$ 12.881,17						
3. CONSTRUÇÃO DO PRÉDIO PRINCIPAL	R\$ 113.886,84							
3.1. SERVIÇOS PRELIMINARES	R\$ 1.068,26	R\$ 1.068,26						
3.2. MOVIMENTO DE TERRA	R\$ 2.562,38	R\$ 2.562,38						
3.3. FUNDAÇÃO	R\$ 15.295,20	R\$ 5.098,40	R\$ 10.196,80					
3.4. SUPERESTRUTURA	R\$ 15.002,42		R\$ 5.323,44	R\$ 9.678,98				
3.5. ALVENARIAS	R\$ 13.285,51			R\$ 3.576,87	R\$ 9.708,64			
3.6. ESQUADRIAS	R\$ 19.596,21					R\$ 19.596,21		
3.7. IMPERMEABILIZAÇÕES	R\$ 8.327,99			R\$ 8.327,99				
3.8. INSTALAÇÕES ELÉTRICAS	R\$ 17.904,08	R\$ 639,43	R\$ 7.353,46	R\$ 7.033,75	R\$ 2.877,44			
3.9. INSTALAÇÕES HIDRÁULICAS	R\$ 1.260,45	R\$ 45,02	R\$ 517,68	R\$ 495,18	R\$ 202,57			
3.10. INSTALAÇÕES SANITÁRIAS	R\$ 3.247,78							

José Aroldo Queiroga de Moraes
Engº Civil - CREA: 210.417.062-1



ESTADO DO RIO GRANDE DO NORTE
PREFEITURA MUNICIPAL DE RIACHO DA CRUZ

CRONOGRAMA FINANCEIRO

OBRA: ADEQUAÇÃO E AMPLIAÇÃO DO ABATEDOURO PÚBLICO. CR-1.044.418-49/2017
LOCAL: ENTRADA VINCINAL IDA PARA A COMUNIDADE BAIXA DO ARROZ - RN 117 - ZONA RURAL - RIACHO DA CRUZ/RN
DATA: AGOSTO DE 2018 - BASE DE PREÇOS : SINAPI/RN - EMITIDA EM: 19/07/2018

Detalhe do plano de pagamentos (Completo Mês 1 - Mês 7)

Atividade	Valor período	Mês 1	Mês 2	Mês 3	Mês 4	Mês 5	Mês 6	Mês 7
3.10.1. CAIXAS, ACESSÓRIOS E TUBULA...	R\$ 3.247,78	R\$ 115,99	R\$ 1.333,91	R\$ 1.275,91	R\$ 521,96			
	Total 14:	R\$ 115,99	R\$ 1.333,91	R\$ 1.275,91	R\$ 521,96			
3.11. LOUÇAS, METAIS E ACESSÓRIOS	R\$ 4.197,81					R\$ 279,85	R\$ 3.917,96	
3.12. REVESTIMENTOS DE PAREDE	R\$ 49.083,66				R\$ 12.992,73	R\$ 33.203,65	R\$ 2.887,27	
3.13. REVESTIMENTOS DE PISO	R\$ 17.254,33					R\$ 7.963,54	R\$ 9.290,79	
3.14. PINTURA	R\$ 16.336,56							
3.14.1. ACABAMENTO DAS PAREDES IN...	R\$ 5.790,34						R\$ 3.474,20	R\$ 2.316,14
3.14.2. ACABAMENTO DAS PAREDES EX...	R\$ 4.821,32						R\$ 2.892,79	R\$ 1.928,53
3.14.3. ACABAMENTO DO TETO	R\$ 5.724,90						R\$ 3.434,94	R\$ 2.289,96
	Total 19:						R\$ 9.801,93	R\$ 6.534,63
3.15. CONSTRUÇÃO DE CALÇADAS E RE...	R\$ 30.202,25					R\$ 15.101,13	R\$ 15.101,13	
3.16. SERVIÇOS COMPLEMENTARES	R\$ 1.144,01		R\$ 1.144,01					
	Total 4:	R\$ 9.529,48	R\$ 24.725,29	R\$ 30.388,68	R\$ 13.310,61	R\$ 19.596,21	R\$ 9.801,93	R\$ 6.534,63
4. CONSTRUÇÃO DOS CURRAIS SUÍNO, ...	R\$ 19.394,35							

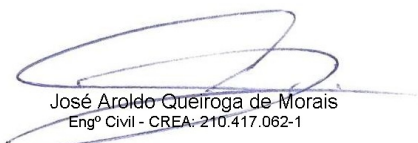
José Aroldo Queiroga de Moraes
Engº Civil - CREA: 210.417.062-1



ESTADO DO RIO GRANDE DO NORTE
PREFEITURA MUNICIPAL DE RIACHO DA CRUZ

CRONOGRAMA FINANCEIRO

OBRA: ADEQUAÇÃO E AMPLIAÇÃO DO ABATEDOURO PÚBLICO. CR-1.044.418-49/2017

LOCAL: ENTRADA VINCINAL IDA PARA A COMUNIDADE BAIXA DO ARROZ - RN 117 - ZONA RURAL - RIACHO DA CRUZ/RN

DATA: AGOSTO DE 2018 - BASE DE PREÇOS : SINAPI/RN - EMITIDA EM: 19/07/2018

Detalhe do plano de pagamentos (Completo Mês 1 - Mês 7)

Atividade	Valor período	Mês 1	Mês 2	Mês 3	Mês 4	Mês 5	Mês 6	Mês 7
4.1. ESQUADRIAS	R\$ 1.604,70				R\$ 1.283,76	R\$ 320,94		
4.2. REVESTIMENTOS DE PISO	R\$ 3.559,66					R\$ 3.074,25	R\$ 485,41	
4.3. PINTURA	R\$ 101,40						R\$ 60,84	R\$ 40,56
4.4. FECHAMENTO	R\$ 13.599,15		R\$ 5.563,29	R\$ 6.799,58	R\$ 1.236,29			
4.5. ALVENARIA	R\$ 529,44		R\$ 529,44					
Total 25:			R\$ 6.092,73	R\$ 6.799,58	R\$ 2.520,05	R\$ 3.395,19	R\$ 546,25	R\$ 40,56

Pagamento mensal	R\$ 25.116,23 10,02 %	R\$ 31.962,03 12,75 %	R\$ 37.188,26 14,83 %	R\$ 28.823,39 11,49 %	R\$ 79.539,57 31,72 %	R\$ 41.545,33 16,57 %	R\$ 6.575,19 2,62 %
Pagamentos acumulados	R\$ 25.116,23 10,02 %	R\$ 57.078,26 22,76 %	R\$ 94.266,52 37,59 %	R\$ 123.089,91 49,09 %	R\$ 202.629,48 80,81 %	R\$ 244.174,81 97,38 %	R\$ 250.750,00 100,00 %

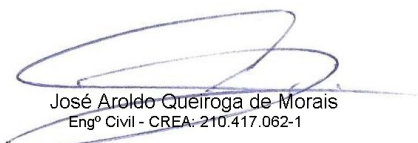

José Aroldo Queiroga de Moraes
Engº Civil - CREA: 210.417.062-1

CRONOGRAMA FÍSICO

OBRA: ADEQUAÇÃO E AMPLIAÇÃO DO ABATEDOURO PÚBLICO. CR-1.044.418-49/2017

LOCAL: ENTRADA VINCINAL IDA PARA A COMUNIDADE BAIXA DO ARROZ - RN 117 - ZONA RURAL - RIACHO DA CRUZ/RN

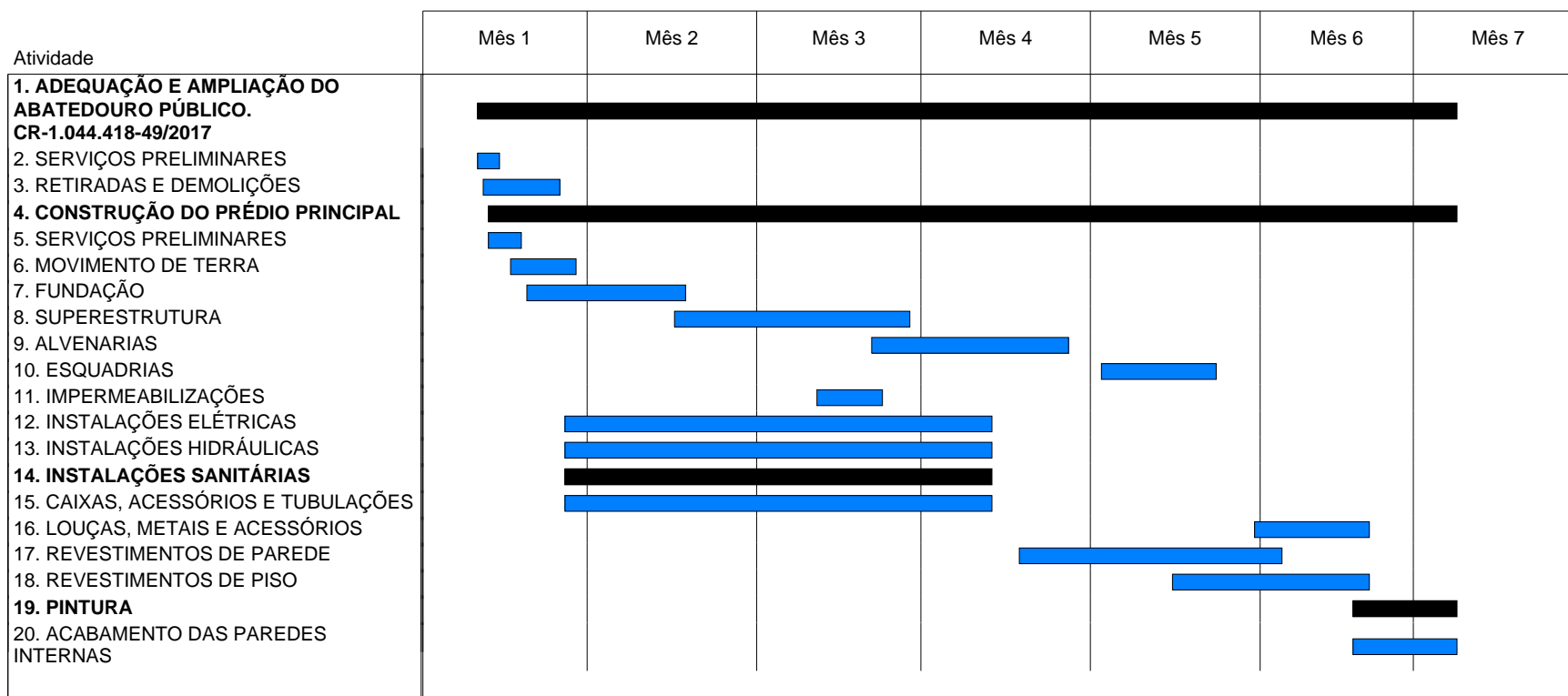
DATA: AGOSTO DE 2018 - BASE DE PREÇOS : SINAPI/RN - EMITIDA EM: 19/07/2018



CRONOGRAMA FÍSICO

OBRA: ADEQUAÇÃO E AMPLIAÇÃO DO ABATEDOURO PÚBLICO. CR-1.044.418-49/2017

LOCAL: ENTRADA VINCINAL IDA PARA A COMUNIDADE BAIXA DO ARROZ - RN 117 - ZONA RURAL - RIACHO DA CRUZ/RN

DATA: AGOSTO DE 2018 - BASE DE PREÇOS : SINAPI/RN - EMITIDA EM: 19/07/2018

Atividade	Mês 1	Mês 2	Mês 3	Mês 4	Mês 5	Mês 6	Mês 7
21. ACABAMENTO DAS PAREDES EXTERNAS							■
22. ACABAMENTO DO TETO							■
23. CONSTRUÇÃO DE CALÇADAS E REFORÇO DO MURO					■	■	
24. SERVIÇOS COMPLEMENTARES		■					
25. CONSTRUÇÃO DOS CURRAIS SUÍNO, CAPRINO E OVINO		■					
26. ESQUADRIAS				■			
27. REVESTIMENTOS DE PISO					■	■	
28. PINTURA							■
29. FECHAMENTO		■	■	■			
30. ALVENARIA	■						



ESTADO DO RIO GRANDE DO NORTE
PREFEITURA MUNICIPAL DE RIACHO DA CRUZ

CRONOGRAMA FÍSICO

OBRA: ADEQUAÇÃO E AMPLIAÇÃO DO ABATEDOURO PÚBLICO. CR-1.044.418-49/2017

LOCAL: ENTRADA VINCINAL IDA PARA A COMUNIDADE BAIXA DO ARROZ - RN 117 - ZONA RURAL - RIACHO DA CRUZ/RN

DATA: AGOSTO DE 2018 - BASE DE PREÇOS : SINAPI/RN - EMITIDA EM: 19/07/2018

Atividade	Mês 1	Mês 2	Mês 3	Mês 4	Mês 5	Mês 6	Mês 7
-----------	-------	-------	-------	-------	-------	-------	-------

Plano de pagamento

Pagamento mensal	R\$ 25.116,23	R\$ 31.962,03	R\$ 37.188,26	R\$ 28.823,39	R\$ 79.539,57	R\$ 41.545,33	R\$ 6.575,19
Pagamentos acumulados	R\$ 25.116,23	R\$ 57.078,26	R\$ 94.266,52	R\$ 123.089,91	R\$ 202.629,48	R\$ 244.174,81	R\$ 250.750,00

José Aroldo Queiroga de Moraes
Engº Civil - CREA: 210.417.062-1