



Grau de Sigilo
PÚBLICO

Ofício n°: 0135/2020

Riacho da Cruz - RN, 29 de outubro de 2020

À
CAIXA ECONÔMICA FEDERAL
GIGOV

Assunto: 4ª Solicitação de Desbloqueio de Recursos.
REF: Contrato de Repasse - Operação nº 1044418-49 - SICONV nº 851098

Objeto: ADEQUAÇÃO E AMPLIAÇÃO DO ABATEDOURO PÚBLICO
Proponente / Tomador: Município de Riacho da Cruz - RN

Senhor Gerente

1. Vimos pelo presente, solicitar à Caixa Econômica Federal autorização para desbloqueio da parcela de recursos relativa ao Contrato de Repasse em referência, conforme valores abaixo discriminados e, para tanto, anexamos a documentação necessária ao pleito.

	Valores Vigentes do TC/CR	Evolução da 4ª Medição	Valores Medidos Acumulados
Repasse:	R\$ 243.750,00	R\$ 15.073,37	R\$ 161.357,21
Contrapartida Financeira:	R\$ 6.225,87	R\$ 385,00	R\$ 4.121,39
Outros:	R\$ -	R\$ -	R\$ -
Investimento:	R\$ 249.975,87	R\$ 15.458,37	R\$ 165.478,60
Execução Física:	-	6,18%	66,20%

2. Encaminhamos ainda a documentação relativa à prestação de contas da etapa físico-financeira anterior.

3. Na oportunidade, informamos que a execução financeira da parcela anterior está devidamente comprovada no SICONV.

4. Informamos também a manutenção da Placa de Obra em local visível e de acordo com padrão estabelecido pela Presidência da República, constante do Manual Visual de Placas e Adesivos de Obra.

Atenciosamente,

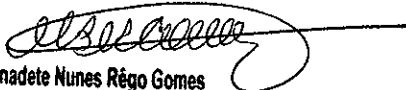
Maria Bernadete Nunes Rêgo Gomes
Prefeita Municipal
CPF: 289 106.054-72

Maria Bernadete Nunes Rêgo Gomes
Prefeita Municipal



RRE - RELATÓRIO RESUMO DO EMPREENDIMENTO - TOMADOR

PROPONENTE / TOMADOR Município de Riacho da Cruz - RN		Nº OPERAÇÃO 1044418-48	Nº SICONV 851098	VALORES CONTRATADOS (R\$):			RECURSO OGU
APELIDO DO EMPREENDIMENTO ADEQUAÇÃO E AMPLIAÇÃO DO ABATEDOURO PÚBLICO		MUNICÍPIO / UF Riacho da Cruz - RN		REPASSE 243.750,00	CONTRAPARTIDA 7.000,00	INVESTIMENTO 250.750,00	Nº RRE 4

Situação do TC/CR: Atrasada	Percentual previsto em: out-20 100,00%	Saldo a Reprogramar	Repasse (R\$) -	Contrapartida (R\$) 774,13
--------------------------------	---	------------------------	--------------------	-------------------------------

Meta	Descrição da Meta	Situação	Quantidade	Unid.	Lote de Licitação / nº do CTEF	BM / PLE nº	Valores Medidos (R\$)				Execução Física Acum.
							Valor Total (R\$)	Acumulado Período Anterior	No Período	Acumulado Incluindo o Período	
1.	OBRAS DE ADEQUAÇÃO E AMPLIAÇÃO	0	1		05080001/2019	4	249.975,87	150.020,23	15.458,37	165.478,60	66,20%
					(%)		(100,00%)	(60,01%)	(8,18%)	(88,20%)	
					Repasse		243.750,00	146.283,84	15.073,37	161.357,21	
					Contrapartida		6.225,87	3.736,39	385,00	4.121,39	66,20%
					Outros		-	-	-	-	
					Investimento		249.975,87	150.020,23	15.458,37	165.478,60	

Observações: Acumulado Anterior: 60,01%

Riacho da Cruz - RN
Local

Representante Tomador
Nome: Maria Bernadete Nunes Rêgo Gomes
Cargo: Prefeita Municipal

quinta-feira, 29 de outubro de 2020
Data

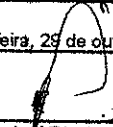
Responsável Técnico pela Fiscalização
Nome: Zilton Pedro Menezes Marinho
Profissão: ENGENHEIRO CIVIL
CREA/CAU: 211.554.676-8
ART/RRT: RN20200315487

Responsável Social
Nome:
Cargo:

Responsável Financeiro
Nome:
Cargo:



PLE - PLANILHA DE LEVANTAMENTO DE EVENTOS
OGU

Grau de Sigilo
#PUBLICO

Nº OPERAÇÃO: 1044418-49 Nº SICONV: 851098 PROPONENTE TOMADOR: Município de Riacho da Cruz - RN APELIDO EMPREENDIMENTO: ADEQUAÇÃO E AMPLIAÇÃO DO ABATEDOURA B CONSTRUÇÕES E SERVIÇOS LTDA NOME DA EMPRESA: ADEQUAÇÃO E AMPLIAÇÃO DO ABATEDOURA B CONSTRUÇÕES E SERVIÇOS LTDA Nº CTEF: 05080001/2011

Medição: 4 Período: 16/09/2020 a 29/10/2020 % Realizado Período.: 6,18% % Realizado Acum.: 66,20%

Nº do Evento	Título dos Eventos	PRÉBIO PRINCIPAL	CORRENTES	SUJUNTO	CAPÍTULO E	1	2	3	4	5	6	7	8	9	10	11	12	13	14	15	16	17	18	19	20	21	22	23	24	25
						Informe abaixo o NUMERO DA MEDIÇÃO em que os eventos foram concluídos																								
1	Administração Local					A administração local será proporcional a execução dos demais eventos, independente de frentes de obra.																								
2	SERVIÇOS PRELIMINARES					1																								
3	RETIRADAS E DEMOLIÇÕES					2																								
4	MOVIMENTAÇÃO DE TERRA					1																								
5	FUNDAÇÃO					1																								
6	IMPERMEABILIZAÇÃO - FUNDAÇÃO					1																								
7	IMPERMEABILIZAÇÃO - MANTA/PROTEÇÃO																													
8	SUPERESTRUTURA - PILARES/VIGAS					2																								
9	SUPERESTRUTURA - LAJES					2																								
10	ALVENARIAS					2																								
11	ESQUADRIAS - PORTAS					3																								
12	ESQUADRIAS - JANELAS					2																								
13	INSTALAÇÕES ELÉTRICAS - PONTOS DE L					2																								
14	INSTALAÇÕES ELÉTRICAS - DISJUNTORES																													
15	INSTALAÇÕES ELÉTRICAS - LUMINÁRIAS E																													
16	INSTALAÇÕES HIDRAULICAS					2																								
17	INSTALAÇÕES SANITARIAS					2																								
18	LOUÇAS E METAIS																													
19	REVESTIMENTO DE PAREDE - ARGAMASS					3																								
20	REVESTIMENTO DE PAREDE - CERÂMICO					3																								
21	REVESTIMENTO DO PISO - ARGAMASSAD					3																								
22	REVESTIMENTO DO PISO - CERÂMICO																													
23	REVESTIMENTO DO PISO - PISO GRANILIT																													
24	PINTURA - ACABAMENTO DAS PAREDES I																													
25	PINTURA - ACABAMENTO DO TETO																													
26	PINTURA - ACABAMENTO DAS PAREDES E																													
27	CONTRUÇÃO DE CALÇADAS E REFORÇO																													
28	LIMPEZA DA OBRA																													
29	CONTRUÇÃO DE CURRAIS																													

Medições	Data das Medições											
	24/04/2020	06/07/2020	15/09/2020	29/10/2020	Medição 5	Medição 6	Medição 7	Medição 8	Medição 9	Medição 10	Medição 11	Medição 12
Período:	% 8,87%	23,25%	27,90%		0,00%	0,00%	0,00%	0,00%	0,00%	0,00%	0,00%	0,00%
	R\$ 22.168,08	58.107,66	69.744,49		-	-	-	-	-	-	-	-
Acumulado:	% 8,87%	32,11%	60,01%		66,20%	66,20%	66,20%	66,20%	66,20%	66,20%	66,20%	66,20%
	R\$ 22.168,08	80.275,74	150.020,23		165.478,60	165.478,60	165.478,60	165.478,60	165.478,60	165.478,60	165.478,60	165.478,60

Maria Bernadete Nunes Rego Gomes
 Maria Bernadete Nunes Rego Gomes
 Prefeita Municipal
 CPF- 289.106.054-72

Zilton Pedro Menezes Marinho
 Zilton Pedro Menezes Marinho
 Engenheiro Civil
 CREA/RN: 211554676-8



PLE - PLANILHA DE LEVANTAMENTO DE EVENTOS
OGU

Grau de Sigilo
#PUBLICO

Nº OPERAÇÃO 1044418-49	Nº SICONV 851098	PROPONENTE TOMADOR Município de Riacho da Cruz - RN	APELIDO EMPREENDIMENTO ADEQUAÇÃO E AMPLIAÇÃO DO ABATEDOURA B CONSTRUÇÕES E SERVIÇOS LTDA	NOME DA EMPRESA A B CONSTRUÇÕES E SERVIÇOS LTDA	Nº CTEF 05080001/201
---------------------------	---------------------	--	---	--	-------------------------

Medição: **4** Período: **16/09/2020 a 29/10/2020** % Realizado Período.: **6,18%** % Realizado Acum.: **66,20%**

Nº do Evento	Título dos Eventos	1	2	3	4	5	6	7	8	9	10	11	12	13	14	15	16	17	18	19	20	21	22	23	24	25	
																											Informe abaixo o NUMERO DA MEDIÇÃO em que os eventos foram concluídos

Riacho da Cruz - RN
Local
quinta-feira, 29 de outubro de 2020
Data

Responsável Técnico pela Fiscalização
 Nome: Zilton Pedro Menezes Marinho
 Profissão: ENGENHEIRO CIVIL
 CREA/CAU: 211.554.676-8
 ART/RRT: RN20200315487

Maria Bernadete Nunes Rêgo Gomes
 Maria Bernadete Nunes Rêgo Gomes
 Prefeita Municipal
 CPF: 289.106.054-72

**ESTADO DO RIO GRANDE DO NORTE
PREFEITURA MUNICIPAL DE RIACHO DA CRUZ**

OBJETO: ADEQUAÇÃO E AMPLIAÇÃO DO ABATEDOURO PÚBLICO
ENDEREÇO DA OBRA: RUA ESTRADA VICINAL IDA PARA COMUNIDADE BAIXA DO ARROZ, RN 117, ZONA RURAL, RIACHO DA CRUZ – RN
CONTRATO DE REPASSE Nº 1.044.418-49/2017 SICONV Nº 851098
RELATÓRIO FOTOGRÁFICO: QUARTA MEDIÇÃO – PERÍODO 16.09.2020 A 29.10.2020



Figura 1 – FIXAÇÃO E MONTAGEM DE ESQUADRIAS DE VIDRO;



Figura 2 - FIXAÇÃO E MONTAGEM DE ESQUADRIAS DE VIDRO;

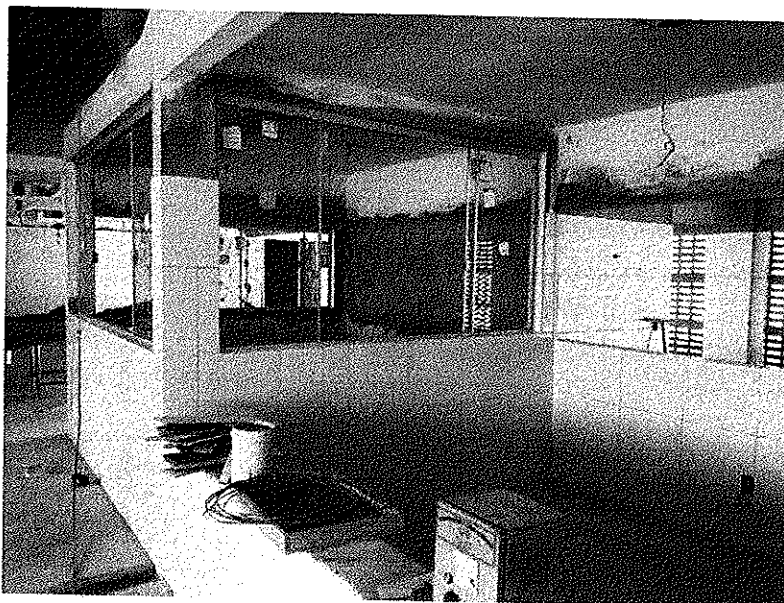

Maria Benedita Nunes Rêgo Gomes
Prefeita Municipal
CPF: 289 106.054-72

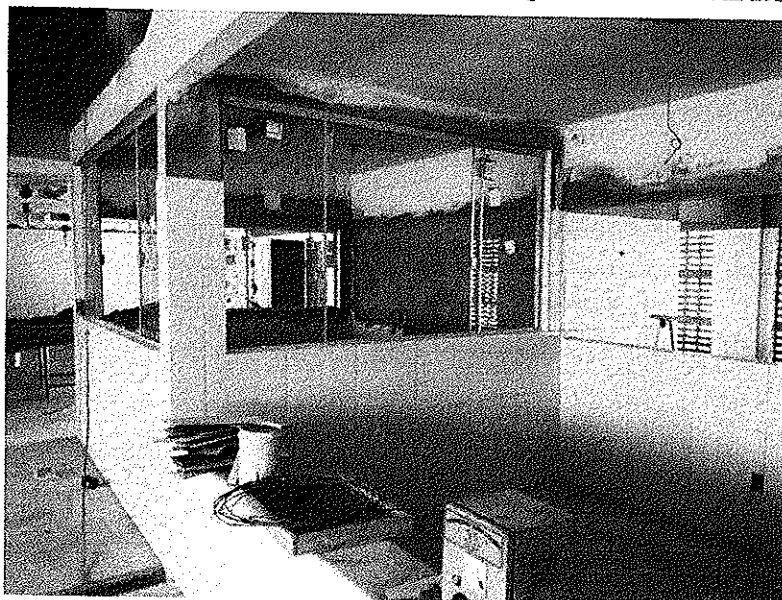

Zilton Pedro Menezes Marinho
Engenheiro Civil
CREA/RN: 211554676-8

**ESTADO DO RIO GRANDE DO NORTE
PREFEITURA MUNICIPAL DE RIACHO DA CRUZ**

OBJETO: ADEQUAÇÃO E AMPLIAÇÃO DO ABATEDOURO PÚBLICO
ENDEREÇO DA OBRA: RUA ESTRADA VICINAL IDA PARA COMUNIDADE BAIXA DO ARROZ, RN 117,
ZONA RURAL, RIACHO DA CRUZ – RN
CONTRATO DE REPASSE Nº 1.044.418-49/2017 **SICONV Nº** 851098
RELATÓRIO FOTOGRÁFICO: QUARTAA MEDIÇÃO – PERÍODO 16.09.2020 A 29.10.2020



Figura 3 – EXECUÇÃO DE PISO EM GRANILITE;



Figura 4 – EXECUÇÃO DE PISO EM GRANILITE;

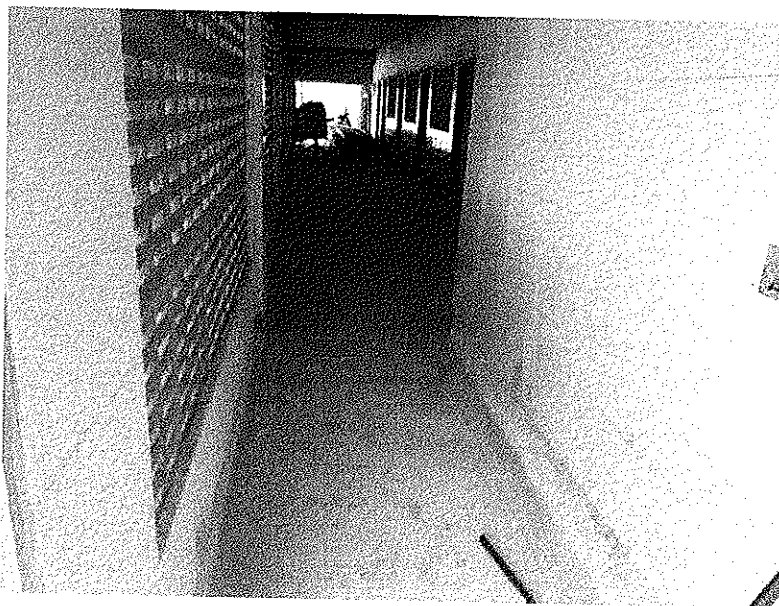

Maria Bernadete Nunes Régio Gomes
Prefeita Municipal
CPF: 289.106.054-72

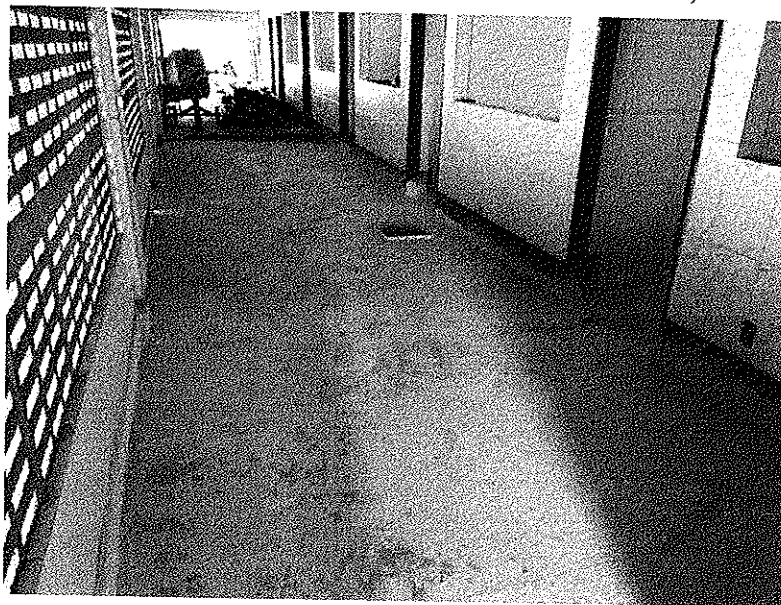

Zilton Pedry Wenezes
Engenheiro Civil
CREA/RN: 214554676-8

**ESTADO DO RIO GRANDE DO NORTE
PREFEITURA MUNICIPAL DE RIACHO DA CRUZ**

OBJETO: ADEQUAÇÃO E AMPLIAÇÃO DO ABATEDOURO PÚBLICO
ENDEREÇO DA OBRA: RUA ESTRADA VICINAL IDA PARA COMUNIDADE BAIXA DO ARROZ, RN 117,
ZONA RURAL, RIACHO DA CRUZ – RN
CONTRATO DE REPASSÉ Nº 1.044.418-49/2017 **SICONV Nº** 851098
RELATÓRIO FOTOGRÁFICO: QUARTAA MEDIÇÃO – PERÍODO 16.09.2020 A 29.10.2020



Figura 5 – EXECUÇÃO DE PISO EM GRANILITE;



Figura 6 - EXECUÇÃO DE PISO EM GRANILITE;

Maria Bernadete Nunes Régio Gomes
Prefeita Municipal
CPF: 289.196.854-72

Zilton Pedro Menezes Maia
Engenheiro Civil
CREA/RN: 211554676-8

**ESTADO DO RIO GRANDE DO NORTE
PREFEITURA MUNICIPAL DE RIACHO DA CRUZ**

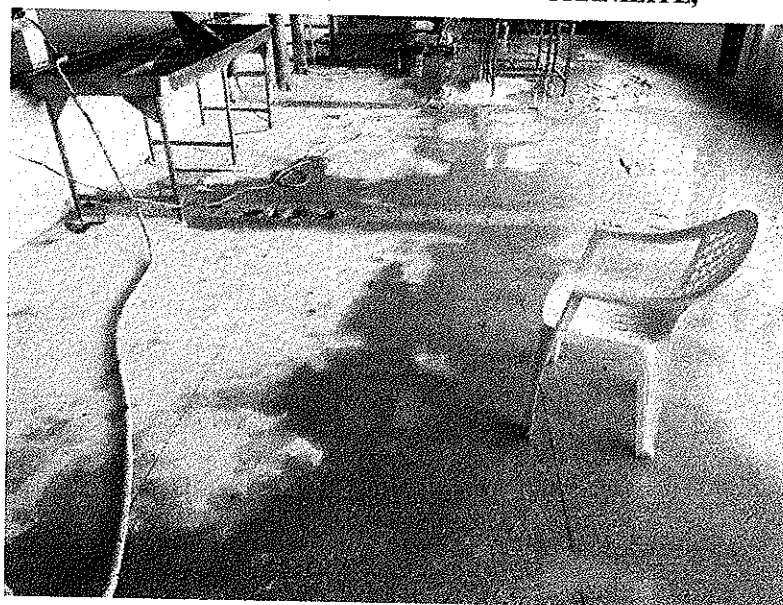
OBJETO: ADEQUAÇÃO E AMPLIAÇÃO DO ABATEDOURO PÚBLICO
ENDEREÇO DA OBRA: RUA ESTRADA VICINAL IDA PARA COMUNIDADE BAIXA DO ARROZ, RN 117, ZONA RURAL, RIACHO DA CRUZ – RN
CONTRATO DE REPASSE Nº 1.044.418-49/2017 SICONV Nº 851098
RELATÓRIO FOTOGRÁFICO: QUARTAA MEDIÇÃO – PERÍODO 16.09.2020 A 29.10.2020



Figura 7 - EXECUÇÃO DE PISO EM GRANILITE;



Figura 8 – EXECUÇÃO DE PISO EM GRANILITE;

Ilana Benadela Nunes Régio Gomes
Prefeita Municipal
CPF: 263.136.054-72

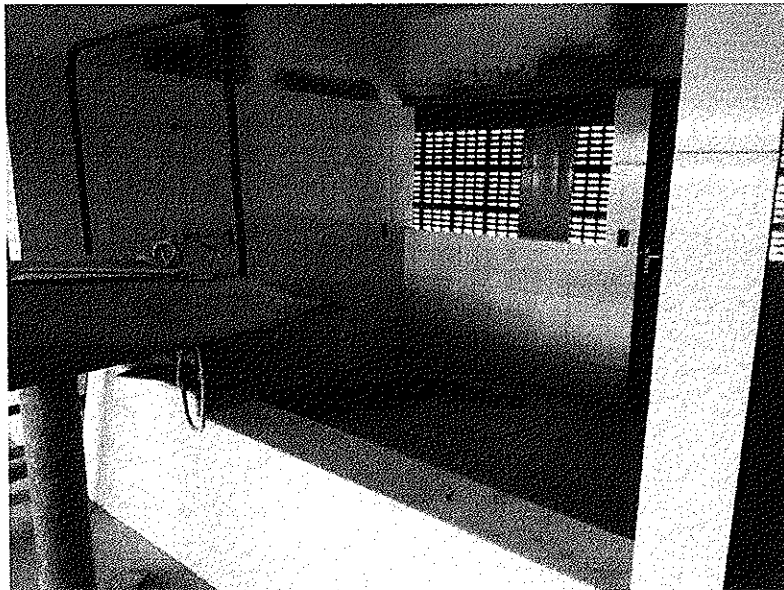
Zilton Pedro Menezes
Engenheiro Civil
CREA/RN: 211554675