



Grau de Sigilo  
# PÚBLICO



Ofício nº: 0116/2020

Riacho da Cruz - RN, 15 de setembro de 2020

À  
CAIXA ECONÔMICA FEDERAL  
GIGOV

Assunto: 3ª Solicitação de Desbloqueio de Recursos.  
REF: Contrato de Repasse - Operação nº 1044418-49 - SICONV nº 851098

Objeto: ADEQUAÇÃO E AMPLIAÇÃO DO ABATEDOURO PÚBLICO  
Proponente / Tomador: Município de Riacho da Cruz - RN

Senhor Gerente

1. Vimos pelo presente, solicitar à Caixa Econômica Federal autorização para desbloqueio da parcela de recursos relativa ao Contrato de Repasse em referência, conforme valores abaixo discriminados e, para tanto, anexamos a documentação necessária ao pleito.

	Valores Vigentes do TC/CR	Evolução da 3ª Medição	Valores Medidos Acumulados
Repasse:	R\$ 243.750,00	R\$ 68.007,44	R\$ 146.283,84
Contrapartida Financeira:	R\$ 6.225,87	R\$ 1.737,05	R\$ 3.736,39
Outros:	R\$ -	R\$ -	R\$ -
Investimento:	R\$ 249.975,87	R\$ 69.744,49	R\$ 150.020,23
Execução Física:	-	27,90%	60,01%

2. Encaminhamos ainda a documentação relativa à prestação de contas da etapa físico-financeira anterior.

3. Na oportunidade, informamos que a execução financeira da parcela anterior está devidamente comprovada no SICONV.

4. Informamos também a manutenção da Placa de Obra em local visível e de acordo com padrão estabelecido pela Presidência da República, constante do Manual Visual de Placas e Adesivos de Obra.

Atenciosamente,

Maria Bernadete Nunes Rêgo Gomes  
Prefeita Municipal



RRE - RELATÓRIO RESUMO DO EMPREENDIMENTO - TOMADOR

PROPONENTE / TOMADOR Município de Riacho da Cruz - RN	Nº OPERAÇÃO 1044418-49	Nº SICONV 851098	VALORES CONTRATADOS (R\$):			RECURSO OGU
APELIDO DO EMPREENDIMENTO ADEQUAÇÃO E AMPLIAÇÃO DO ABATEDOURO PÚBLICO	MUNICÍPIO / UF Riacho da Cruz - RN	REPASSE 243.750,00	CONTRAPARTIDA 7.000,00	INVESTIMENTO 250.750,00	Nº RRE 3	

Situação do TC/CR: Atrasada	Percentual previsto em: set-20 100,00%	Saldo a Reprogramar	Repasse (R\$) -	Contrapartida (R\$) 774,13
--------------------------------	---	------------------------	--------------------	-------------------------------

Meta	Descrição da Meta	Situação	Quantidade	Unid.	Lote de Licitação / nº do CTEF	BM / PLE nº	Valor Total (R\$)	Valores Medidos (R\$)			Execução Física Acum.
								Acumulado Período Anterior	No Período	Acumulado incluindo o Período	
1.	OBRAS DE ADEQUAÇÃO E AMPLIAÇÃO	0	1		05080001/2019	3	249.975,87	80.275,74	69.744,49	150.020,23	60,01%
					(%)		( 100,00%)	( 32,11%)	( 27,90%)	( 60,01%)	
					Repasse		243.750,00	78.276,40	68.007,44	146.283,84	
					Contrapartida		6.225,87	1.999,34	1.737,05	3.736,39	60,01%
					Outros		-	-	-	-	
					Investimento		249.975,87	80.275,74	69.744,49	150.020,23	

Acumulado Anterior: 32,11%

Observações:

Riacho da Cruz - RN

Local

Representante Tomador

Nome: Maria Bernadete Nunes Rêgo Gomes

Cargo: Prefeita Municipal

terça-feira, 15 de setembro de 2020

Data

Responsável Técnico pela Fiscalização

Nome: Zilton Pedro Menezes Marinho

Profissão: ENGENHEIRO CIVIL

CREA/CAU: 211.554.676-8

ART/RRT: RN20200315487

Responsável Social

Nome:

Cargo:

Responsável Financeiro

Nome:

Cargo:





PLE - PLANILHA DE LEVANTAMENTO DE EVENTOS  
OGU

Grau de Sigilo  
#PUBLICO

Nº OPERAÇÃO 1044418-49	Nº SICONV 851098	PROponente TOMADOR Município de Riacho da Cruz - RN	Apelido Empreendimento ADEQUAÇÃO E AMPLIAÇÃO DO ABATEDOUR	NOME DA EMPRESA A B CONSTRUÇÕES E SERVIÇOS LTDA	Nº CTEF 05080001/201
---------------------------	---------------------	--	--	--	-------------------------

Medição: **3** Período: **07/07/2020 a 15/09/2020** % Realizado Período.: **27,90%** % Realizado Acum.: **60,01%**

Nº do Evento	Título dos Eventos
--------------	--------------------

1	Administração Local
2	SERVIÇOS PRELIMINARES
3	RETIRADAS E DEMOLIÇÕES
4	MOVIMENTAÇÃO DE TERRA
5	FUNDAÇÃO
6	IMPERMEABILIZAÇÃO - FUNDAÇÃO
7	IMPERMEABILIZAÇÃO - MANTA/PROTEÇÃO
8	SUPERESTRUTURA - PILARES/VIGAS
9	SUPERESTRUTURA - LAJES
10	ALVENARIAS
11	ESQUADRIAS - PORTAS
12	ESQUADRIAS - JANELAS
13	INSTALAÇÕES ELÉTRICAS - PONTOS DE L
14	INSTALAÇÕES ELÉTRICAS - DISJUNTORES
15	INSTALAÇÕES ELÉTRICAS - LUMINÁRIAS E
16	INSTALAÇÕES HIDRAULICAS
17	INSTALAÇÕES SANITARIAS
18	LOUÇAS E METAIS
19	REVESTIMENTO DE PAREDE - ARGAMASS
20	REVESTIMENTO DE PAREDE - CERÂMICO
21	REVESTIMENTO DO PISO - ARGAMASSAD
22	REVESTIMENTO DO PISO - CERÂMICO
23	REVESTIMENTO DO PISO - PISO GRANILIT
24	PINTURA - ACABAMENTO DAS PAREDES I
25	PINTURA - ACABAMENTO DO TETO
26	PINTURA - ACABAMENTO DAS PAREDES E
27	CONTRUÇÃO DE CALÇADAS E REFORÇO
28	LIMPEZA DA OBRA
29	CONTRUÇÃO DE CURRAIS

PRÉDIO PRINCIPAL	CURRAIS	SUJINO	CAPRINO E	1	2	3	4	5	6	7	8	9	10	11	12	13	14	15	16	17	18	19	20	21	22	23	24	25
------------------	---------	--------	-----------	---	---	---	---	---	---	---	---	---	----	----	----	----	----	----	----	----	----	----	----	----	----	----	----	----

A administração local será proporcional a execução dos demais eventos, independente de frentes de obra.

1																												
2																												
3																												
4																												
5																												
6																												
7																												
8																												
9																												
10																												
11																												
12																												
13																												
14																												
15																												
16																												
17																												
18																												
19																												
20																												
21																												
22																												
23																												
24																												
25																												
26																												
27																												
28																												
29																												

Medições	Data das Medições											
	24/04/2020	06/07/2020	15/09/2020									
Período:	%	8,87%	23,25%	27,90%	0,00%	0,00%	0,00%	0,00%	0,00%	0,00%	0,00%	0,00%
Acumulado:	R\$	22.168,08	58.107,66	69.744,49	-	-	-	-	-	-	-	-
	R\$	22.168,08	80.275,74	150.020,23	150.020,23	150.020,23	150.020,23	150.020,23	150.020,23	150.020,23	150.020,23	150.020,23



*Zilton Pedro Menezes Marinho*

Zilton Pedro Menezes Marinho  
Engenheiro Civil  
CREA/RN: 211554676-8



PLE - PLANILHA DE LEVANTAMENTO DE EVENTOS  
OGU

Grau de Sigilo  
#PUBLICO

Nº OPERAÇÃO 1044418-49	Nº SICONV 851098	PROponente TOMADOR Município de Riacho da Cruz - RN	Apelido Empreendimento ADEQUAÇÃO E AMPLIAÇÃO DO ABATEDOUR	Nome da Empresa A B CONSTRUÇÕES E SERVIÇOS LTDA	Nº CTEF 05080001/201
---------------------------	---------------------	--	--	--	-------------------------

Medição: **3** Período: **07/07/2020 a 15/09/2020** % Realizado Período.: **27,90%** % Realizado Acum.: **60,01%**

Nº do Evento	Título dos Eventos
--------------	--------------------

PRÉDIO PRINCIPAL	CURRAIS	SUÍNO	CAPRINO/E	1	2	3	4	5	6	7	8	9	10	11	12	13	14	15	16	17	18	19	20	21	22	23	24	25
Informe abaixo o NÚMERO DA MEDIÇÃO em que os eventos foram concluídos																												

Riacho da Cruz - RN  
Local

terça-feira, 15 de setembro de 2020  
Data

Responsável Técnico pela Fiscalização  
 Nome: Zilton Pedro Menezes Marinho  
 Profissão: ENGENHEIRO CIVIL  
 CREA/CAU: 211.554.676-8  
 ART/RRT: RN20200315487



ESTADO DO RIO GRANDE DO NORTE  
PREFEITURA MUNICIPAL DE RIACHO DA CRUZ

OBJETO: ADEQUAÇÃO E AMPLIAÇÃO DO ABATEDOURO PÚBLICO  
ENDEREÇO DA OBRA: RUA ESTRADA VICINAL IDA PARA COMUNIDADE BAIXA DO ARROZ, RN  
ZONA RURAL, RIACHO DA CRUZ – RN  
CONTRATO DE REPASSE Nº 1.044.418-49/2017 SICONV Nº 851098  
RELATÓRIO FOTOGRÁFICO: TERCEIRA MEDIÇÃO – PERÍODO 07.07.2020 A 15.09.2020



Figura 1 – EXECUÇÃO DE REVESTIMENTO ARGAMASSADO - CHAPISCO;



Figura 2 - EXECUÇÃO DE REVESTIMENTO ARGAMASSADO - REBOCO;

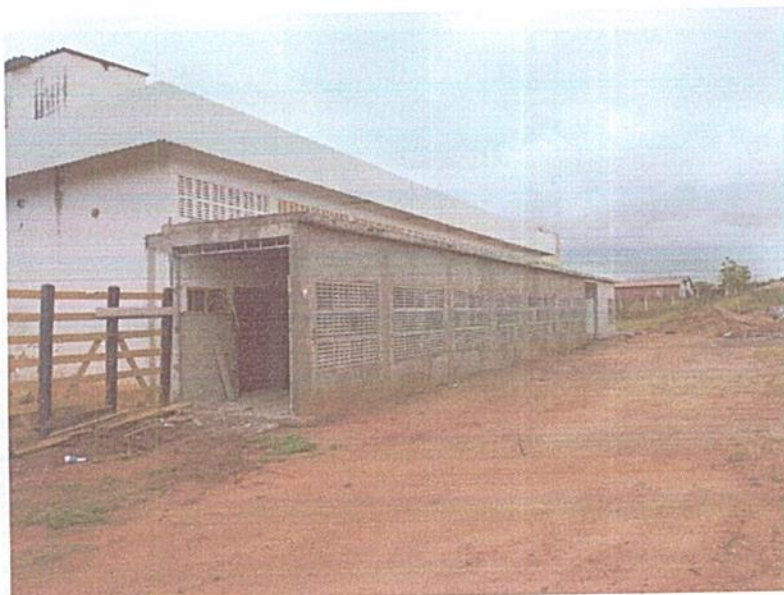

  
Zilton Pedro Menezes Marinho  
Engenheiro Civil  
CREA/RN: 214554676-8

ESTADO DO RIO GRANDE DO NORTE  
PREFEITURA MUNICIPAL DE RIACHO DA CRUZ

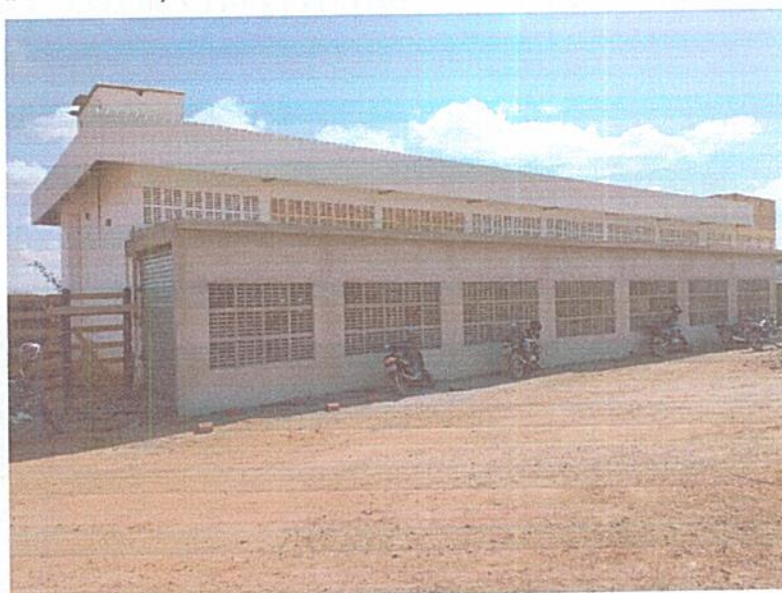
OBJETO: ADEQUAÇÃO E AMPLIAÇÃO DO ABATEDOURO PÚBLICO  
ENDEREÇO DA OBRA: RUA ESTRADA VICINAL IDA PARA COMUNIDADE BAIXA DO ARROZ, RN 117,  
ZONA RURAL, RIACHO DA CRUZ – RN  
CONTRATO DE REPASSE Nº 1.044.418-49/2017 SICONV Nº 851098  
RELATÓRIO FOTOGRÁFICO: TERCEIRA MEDIÇÃO – PERÍODO 07.07.2020 A 15.09.2020



Figura 3 – EXECUÇÃO DE REVESTIMENTO ARGAMASSADO - REBOCO;



Figura 4 – EXECUÇÃO DE ESQUADRIAS DE MATEIRA (PORTAS);

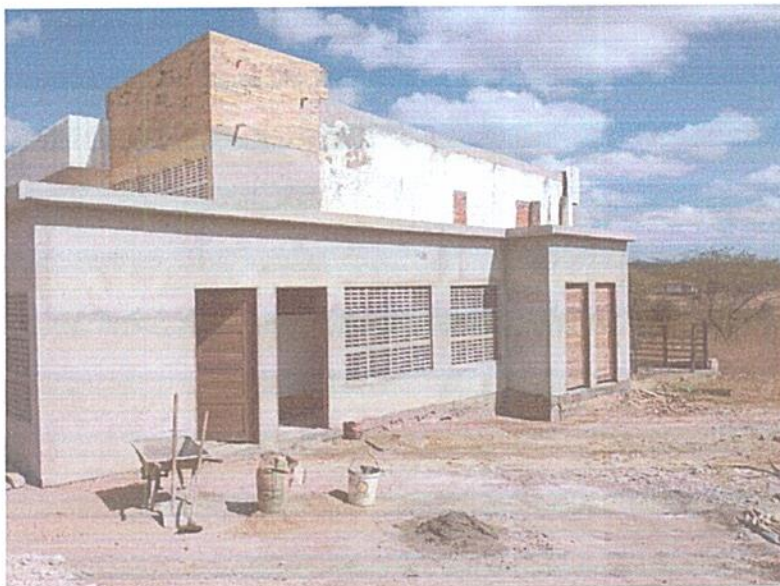

  
Iilton Pedro Menezes Marinho  
Engenheiro Civil  
CREA/RN: 211554676-8

ESTADO DO RIO GRANDE DO NORTE  
PREFEITURA MUNICIPAL DE RIACHO DA CRUZ

OBJETO: ADEQUAÇÃO E AMPLIAÇÃO DO ABATEDOURO PÚBLICO  
ENDEREÇO DA OBRA: RUA ESTRADA VICINAL IDA PARA COMUNIDADE BAIXA DO ARROZ, RN 117,  
ZONA RURAL, RIACHO DA CRUZ – RN  
CONTRATO DE REPASSE Nº 1.044.418-49/2017 SICONV Nº 851098  
RELATÓRIO FOTOGRÁFICO: TERCEIRA MEDIÇÃO – PERÍODO 07.07.2020 A 15.09.2020



Figura 5 – EXECUÇÃO DE ESQUADRIAS DE MATEIRA (PORTAS);



Figura 6 - EXECUÇÃO DE ESQUADRIAS DE MATEIRA (PORTAS);

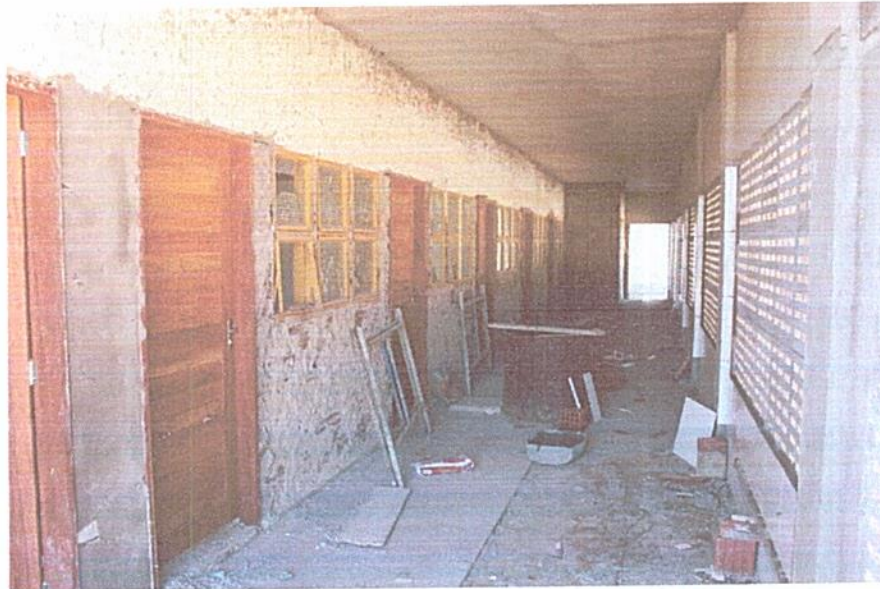

  
Zilton Pedro Menezes Marinho  
Engenheiro Civil  
CREA/RN: 211554676-8

**ESTADO DO RIO GRANDE DO NORTE  
PREFEITURA MUNICIPAL DE RIACHO DA CRUZ**

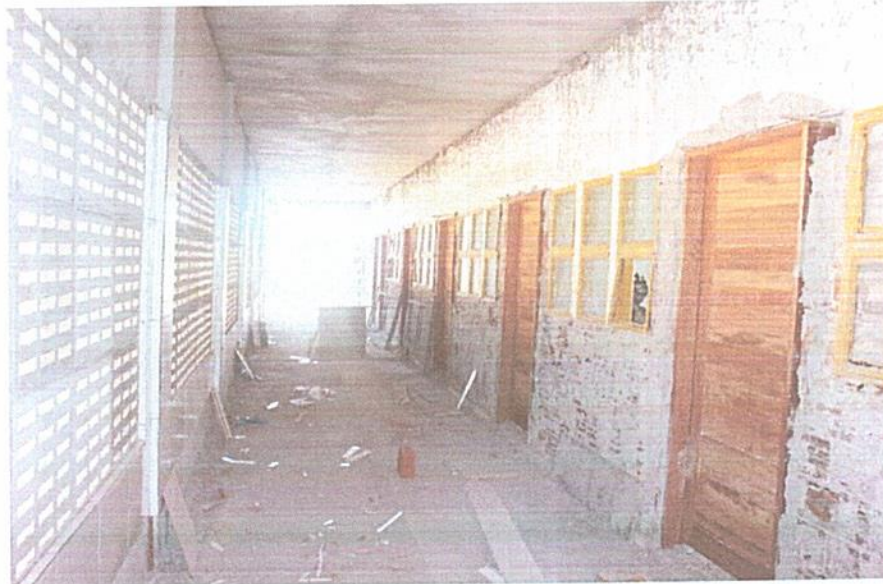
**OBJETO:** ADEQUAÇÃO E AMPLIAÇÃO DO ABATEDOURO PÚBLICO  
**ENDEREÇO DA OBRA:** RUA ESTRADA VICINAL IDA PARA COMUNIDADE BAIXA DO ARROZ, RN 117,  
ZONA RURAL, RIACHO DA CRUZ – RN  
**CONTRATO DE REPASSE Nº 1.044.418-49/2017 SICONV Nº 851098**  
**RELATÓRIO FOTOGRÁFICO:** TERCEIRA MEDIÇÃO – PERÍODO 07.07.2020 A 15.09.2020

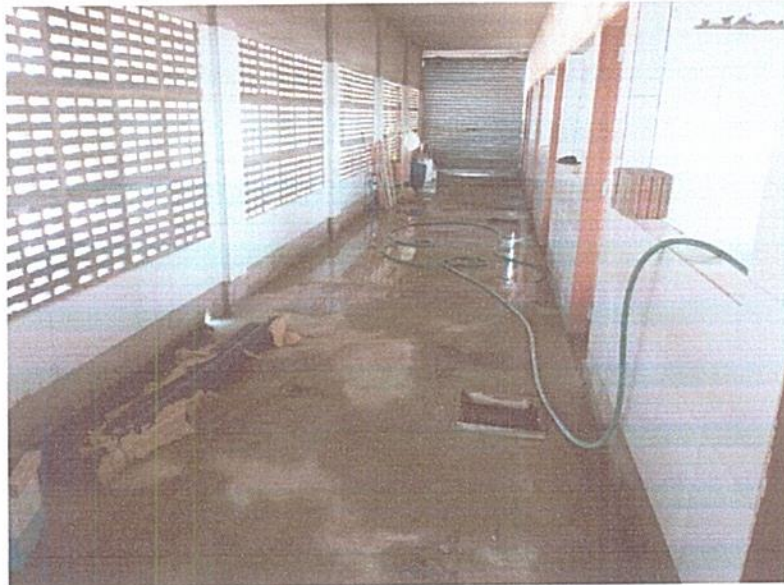

**Figura 7 - EXECUÇÃO DE CONTRA PISO ARGAMASSADO;**



**Figura 8 – EXECUÇÃO DE CONTRA PISO ARGAMASSADO;**



Zilton Pedro Menezes Marinho  
Engenheiro Civil  
CREA/RN: 211554676-8



ESTADO DO RIO GRANDE DO NORTE  
PREFEITURA MUNICIPAL DE RIACHO DA CRUZ

OBJETO: ADEQUAÇÃO E AMPLIAÇÃO DO ABATEDOURO PÚBLICO  
ENDEREÇO DA OBRA: RUA ESTRADA VICINAL IDA PARA COMUNIDADE BAIXA DO ARROZ, RN 117,  
ZONA RURAL, RIACHO DA CRUZ – RN  
CONTRATO DE REPASSE Nº 1.044.418-49/2017 SICONV Nº 851098  
RELATÓRIO FOTOGRÁFICO: TERCEIRA MEDIÇÃO – PERÍODO 07.07.2020 A 15.09.2020



Figura 9 - EXECUÇÃO DE REVESTIMENTO CERÂMICO EM PAREDE;



Figura 10 – EXECUÇÃO DE REVESTIMENTO CERÂMICO EM PAREDE;

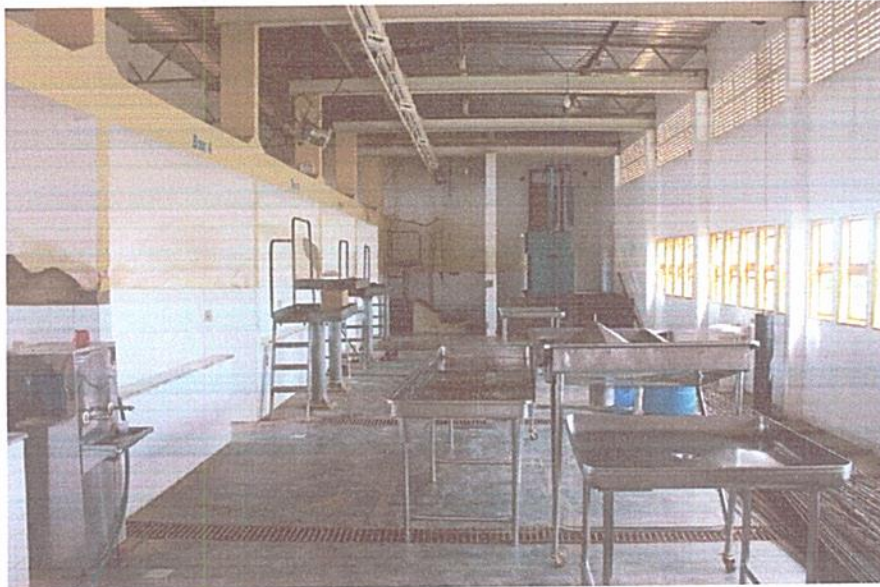

Zilton Pedro Menezes Marinho  
Engenheiro Civil  
CREAJRN: 211554676-8