



Grau de Sigilo
PÚBLICO



Ofício nº: 0082/2020

Riacho da Cruz - RN, 06 de julho de 2020

À
CAIXA ECONÔMICA FEDERAL
GIGOV

Assunto: 2ª Solicitação de Desbloqueio de Recursos.
REF: Contrato de Repasse - Operação nº 1044418-49 - SICONV nº 851098

Objeto: ADEQUAÇÃO E AMPLIAÇÃO DO ABATEDOURO PÚBLICO
Proponente / Tomador: Município de Riacho da Cruz - RN

Senhor Gerente

1. Vimos pelo presente, solicitar à Caixa Econômica Federal autorização para desbloqueio da parcela de recursos relativa ao Contrato de Repasse em referência, conforme valores abaixo discriminados e, para tanto, anexamos a documentação necessária ao pleito.

	Valores Vigentes do TC/CR	Evolução da 2ª Medição	Valores Medidos Acumulados
Repasse:	R\$ 243.750,00	R\$ 56.660,44	R\$ 78.276,40
Contrapartida Financeira:	R\$ 6.225,87	R\$ 1.447,22	R\$ 1.999,34
Outros:	R\$ -	R\$ -	R\$ -
Investimento:	R\$ 249.975,87	R\$ 58.107,66	R\$ 80.275,74
Execução Física:	-	23,25%	32,11%

2. Encaminhamos ainda a documentação relativa à prestação de contas da etapa físico-financeira anterior.

3. Na oportunidade, informamos que a execução financeira da parcela anterior está devidamente comprovada no SICONV.

4. Informamos também a manutenção da Placa de Obra em local visível e de acordo com padrão estabelecido pela Presidência da República, constante do Manual Visual de Placas e Adesivos de Obra.

Atenciosamente,

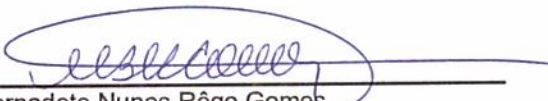
Maria Bernadete Nunes Rêgo Gomes
Prefeita Municipal



RRE - RELATÓRIO RESUMO DO EMPREENDIMENTO - TOMADOR

PROPONENTE / TOMADOR Município de Riacho da Cruz - RN	Nº OPERAÇÃO 1044418-49	Nº SICONV 851098	VALORES CONTRATADOS (R\$):			RECURSO OGU
APELIDO DO EMPREENDIMENTO ADEQUAÇÃO E AMPLIAÇÃO DO ABATEDOURO PÚBLICO	MUNICÍPIO / UF Riacho da Cruz - RN	REPASSE 243.750,00	CONTRAPARTIDA 7.000,00	INVESTIMENTO 250.750,00	Nº RRE 2	

Situação do TC/CR: Atrasada	Percentual previsto em: jul-20 100,00%	Saldo a Reprogramar	Repasse (R\$) -	Contrapartida (R\$) 774,13
--------------------------------	---	------------------------	--------------------	-------------------------------

Valores Medidos (R\$)

Meta	Descrição da Meta	Situação	Quantidade	Unid.	Lote de Licitação / nº do CTEF	BM / PLE nº	Valor Total (R\$)	Acumulado Período Anterior	No Período	Acumulado incluindo o Período	Execução Física Acum.
1.	OBRAS DE ADEQUAÇÃO E AMPLIAÇÃO D	0	1		05080001/2019	2	249.975,87	22.168,08	58.107,66	80.275,74	32,11%
					(%)		(100,00%)	(8,87%)	(23,25%)	(32,11%)	
					Repasse		243.750,00	21.615,96	56.660,44	78.276,40	
					Contrapartida		6.225,87	552,12	1.447,22	1.999,34	32,11%
					Outros		-	-	-	-	
					Investimento		249.975,87	22.168,08	58.107,66	80.275,74	

Acumulado Anterior: 8,87%

Observações:

Riacho da Cruz - RN

Local

Representante Tomador

Nome: Maria Bernadete Nunes Rêgo Gomes

Cargo: Prefeita Municipal

Responsável Social

Nome:

Cargo:

segunda-feira, 6 de julho de 2020

Data

Responsável Técnico pela Fiscalização

Nome: Zilton Pedro Menezes Marinho

Profissão: ENGENHEIRO CIVIL

CREA/CAU: 211.554.676-8

ART/RR: RN20200315487

Responsável Financeiro

Nome:

Cargo:





PLE - PLANILHA DE LEVANTAMENTO DE EVENTOS
OGU

Grau de Sigilo
#PUBLICO

Nº OPERAÇÃO 1044418-49	Nº SICONV 851098	PROPONENTE TOMADOR Município de Riacho da Cruz - RN	APELIDO EMPREENDIMENTO ADEQUAÇÃO E AMPLIAÇÃO DO ABATEDOUR	NOME DA EMPRESA A B CONSTRUÇÕES E SERVIÇOS LTDA	Nº CTEF 05080001/201
---------------------------	---------------------	--	--	--	-------------------------

Medição: **2** Período: **25/04/2020 a 06/07/2020** % Realizado Período.: **23,25%** % Realizado Acum.: **32,11%**

Nº do Evento	Título dos Eventos	PRÉDIO PRINCIPAL	CURRAIS	SUÍNO, CAPRINO E	1	2	3	4	5	6	7	8	9	10	11	12	13	14	15	16	17	18	19	20	21	22	23	24	25
					Informe abaixo o NÚMERO DA MEDIÇÃO em que os eventos foram concluídos																								
1	Administração Local				A administração local será proporcional a execução dos demais eventos, independente de frentes de obra.																								
2	SERVIÇOS PRELIMINARES		1																										
3	RETIRADAS E DEMOLIÇÕES		2																										
4	MOVIMENTAÇÃO DE TERRA		1																										
5	FUNDAÇÃO		1																										
6	IMPERMEABILIZAÇÃO - FUNDAÇÃO		1																										
7	IMPERMEABILIZAÇÃO - MANTA/PROTEÇÃO																												
8	SUPERESTRUTURA - PILARES/VIGAS		2																										
9	SUPERESTRUTURA - LAJES		2																										
10	ALVENARIAS		2																										
11	ESQUADRIAS - PORTAS																												
12	ESQUADRIAS - JANELAS																												
13	INSTALAÇÕES ELÉTRICAS - PONTOS DE L		2																										
14	INSTALAÇÕES ELÉTRICAS - DISJUNTORES																												
15	INSTALAÇÕES ELÉTRICAS - LUMINÁRIAS E																												
16	INSTALAÇÕES HIDRAULICAS		2																										
17	INSTALAÇÕES SANITARIAS		2																										
18	LOUÇAS E METAIS																												
19	REVESTIMENTO DE PAREDE - ARGAMASS																												
20	REVESTIMENTO DE PAREDE - CERÂMICO																												
21	REVESTIMENTO DO PISO - ARGAMASSAD																												
22	REVESTIMENTO DO PISO - CERÂMICO																												
23	REVESTIMENTO DO PISO - PISO GRANILIT																												
24	PINTURA - ACABAMENTO DAS PAREDES I																												
25	PINTURA - ACABAMENTO DO TETO																												
26	PINTURA - ACABAMENTO DAS PAREDES E																												
27	CONTRUÇÃO DE CALÇADAS E REFORÇO																												
28	LIMPEZA DA OBRA																												
29	CONTRUÇÃO DE CURRAIS																												

Medições	Data das Medições											
	24/04/2020	06/07/2020										
Período:	%	8,87%	23,25%	0,00%	0,00%	0,00%	0,00%	0,00%	0,00%	0,00%	0,00%	0,00%
	R\$	22.168,08	58.107,66	-	-	-	-	-	-	-	-	-
Acumulado:	%	8,87%	32,11%	32,11%	32,11%	32,11%	32,11%	32,11%	32,11%	32,11%	32,11%	32,11%
	R\$	22.168,08	80.275,74	80.275,74	80.275,74	80.275,74	80.275,74	80.275,74	80.275,74	80.275,74	80.275,74	80.275,74

Zilton Pedro Menezes Maranhão
Engenheiro Civil
CREAIRN: 211554676-8

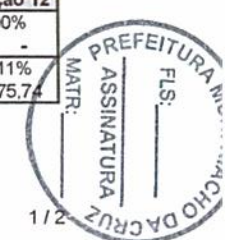



PLE - PLANILHA DE LEVANTAMENTO DE EVENTOS
OGU

Grau de Sigilo
#PUBLICO

Nº OPERAÇÃO 1044418-49	Nº SICONV 851098	PROponente TOMADOR Município de Riacho da Cruz - RN	ApELIDO EMPREENDIMENTO ADEQUAÇÃO E AMPLIAÇÃO DO ABATEDOUR	NOME DA EMPRESA A B CONSTRUÇÕES E SERVIÇOS LTDA	Nº CTEF 05080001/201
---------------------------	---------------------	--	--	--	-------------------------

Medição: **2** Período: **25/04/2020 a 06/07/2020** % Realizado Período.: **23,25%** % Realizado Acum.: **32,11%**

PRÉDIO PRINCIPAL CURRAIS SUÍNO CAPRINO E	Informe abaixo o NÚMERO DA MEDIÇÃO em que os eventos foram concluídos																								
	1	2	3	4	5	6	7	8	9	10	11	12	13	14	15	16	17	18	19	20	21	22	23	24	25

Nº do Evento	Título dos Eventos
	Riacho da Cruz - RN
	Local
	segunda-feira, 6 de julho de 2020
	Data

Responsável Técnico pela Fiscalização
Nome: Zilton Pedro Menezes Marinho
Profissão: ENGENHEIRO CIVIL
CREA/CAU: 211.554.676-8
ART/RRT: RN20200315487

Zilton Pedro Menezes Marinho
 Engenheiro Civil
 CREA/RN: 211554676-8

Zilton Pedro Menezes Marinho



OBJETO: ADEQUAÇÃO E AMPLIAÇÃO DO ABATEDOURO PÚBLICO
ENDEREÇO DA OBRA: RUA ESTRADA VICINAL IDA PARA COMUNIDADE BAIXA DO ARROZ, RN 117,
ZONA RURAL, RIACHO DA CRUZ – RN
CONTRATO DE REPASSE Nº 1.044.418-49/2017 SICONV Nº 851098
RELATÓRIO FOTOGRÁFICO: SEGUNDA MEDIÇÃO – PERÍODO 25.04.2020 A 06.07.2020



Figura 1 – REMOÇÃO DE REVESTIMENTO CERÂMICO;



Figura 2 - REMOÇÃO DE REVESTIMENTO CERÂMICO;

(Handwritten signature)

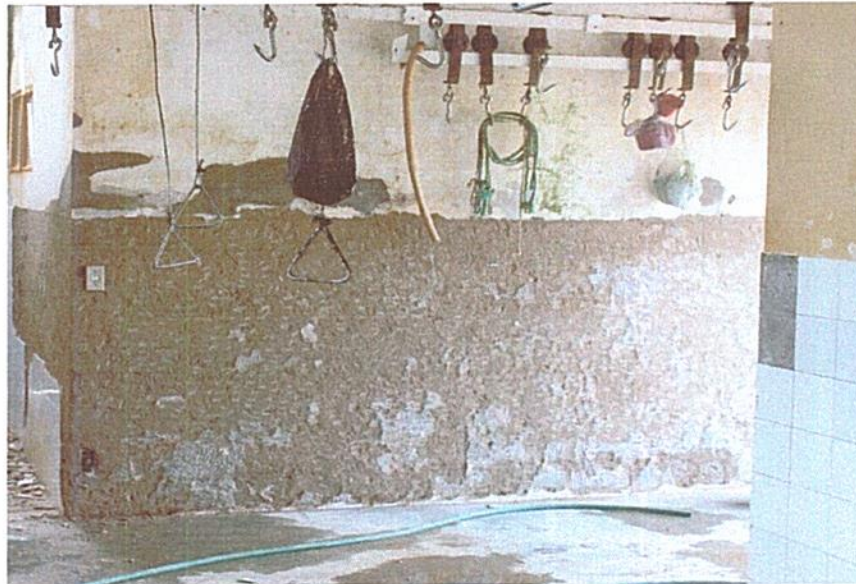
Zilton Pedro Mendes
Engenheiro
CREA/RN: 21155437-1

**ESTADO DO RIO GRANDE DO NORTE
PREFEITURA MUNICIPAL DE RIACHO DA CRUZ**

OBJETO: ADEQUAÇÃO E AMPLIAÇÃO DO ABATEDOURO PÚBLICO
ENDEREÇO DA OBRA: RUA ESTRADA VICINAL IDA PARA COMUNIDADE BAIXA DO ARROZ, RN 117,
ZONA RURAL, RIACHO DA CRUZ – RN
CONTRATO DE REPASSE Nº 1.044.418-49/2017 SICONV Nº 851098
RELATÓRIO FOTOGRÁFICO: SEGUNDA MEDIÇÃO – PERÍODO 25.04.2020 A 06.07.2020



Figura 3 – EXECUÇÃO DE PONTOS HIDRÁULICOS;



Figura 4 – EXECUÇÃO DE PONTOS ELÉTRICOS;

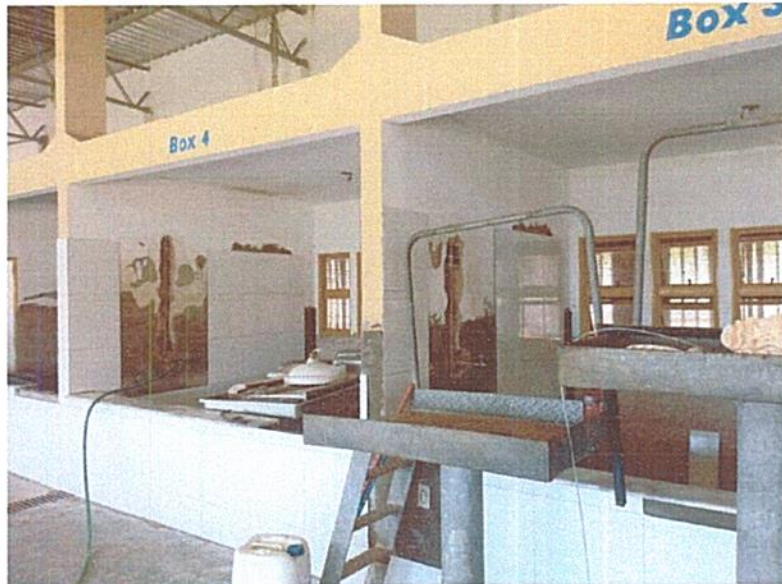

Zilton Pedro Menezes Marinho
Engenheiro Civil
CREA/RN: 211554676-8

**ESTADO DO RIO GRANDE DO NORTE
PREFEITURA MUNICIPAL DE RIACHO DA CRUZ**

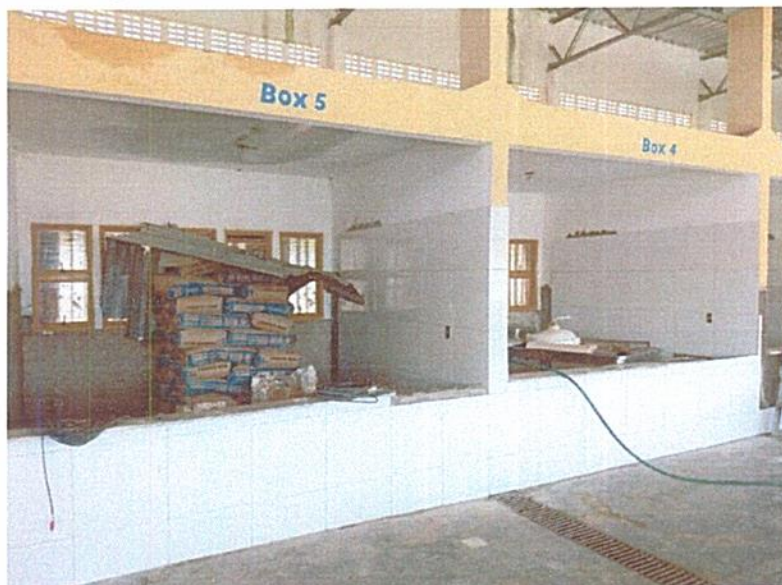
OBJETO: ADEQUAÇÃO E AMPLIAÇÃO DO ABATEDOURO PÚBLICO
ENDEREÇO DA OBRA: RUA ESTRADA VICINAL IDA PARA COMUNIDADE BAIXA DO ARROZ, RN 117,
ZONA RURAL, RIACHO DA CRUZ – RN
CONTRATO DE REPASSE Nº 1.044.418-49/2017 SICONV Nº 851098
RELATÓRIO FOTOGRÁFICO: SEGUNDA MEDIÇÃO – PERÍODO 25.04.2020 A 06.07.2020



Figura 5 – EXECUÇÃO DE ALVENARIAS E ESTRUTURAS DE CONCRETO ARMADO;



Figura 6 - EXECUÇÃO DE ALVENARIAS E ESTRUTURAS DE CONCRETO ARMADO;



Zilton Pedro Menezes Marinho
Engenheiro Civil
CREA/RN: 211554676-8

ESTADO DO RIO GRANDE DO NORTE
PREFEITURA MUNICIPAL DE RIACHO DA CRUZ

OBJETO: ADEQUAÇÃO E AMPLIAÇÃO DO ABATEDOURO PÚBLICO
ENDEREÇO DA OBRA: RUA ESTRADA VICINAL IDA PARA COMUNIDADE BAIXA DO ARROZ, RN 117, ZONA RURAL, RIACHO DA CRUZ – RN
CONTRATO DE REPASSE N° 1.044.418-49/2017 SICONV N° 851098
RELATÓRIO FOTOGRÁFICO: SEGUNDA MEDIÇÃO – PERÍODO 25.04.2020 A 06.07.2020



Figura 7 - EXECUÇÃO DE ALVENARIAS E ESTRUTURAS DE CONCRETO ARMADO;



Figura 8 – EXECUÇÃO DE ALVENARIAS E ESTRUTURAS DE CONCRETO ARMADO;

Zilton Pedro Menezes Marinho
Engenheiro Civil
CREA/RN: 211554676-8

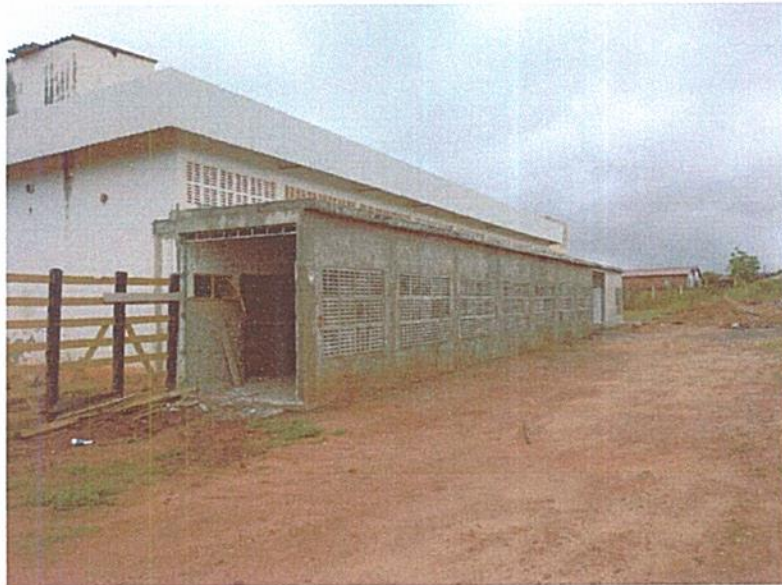
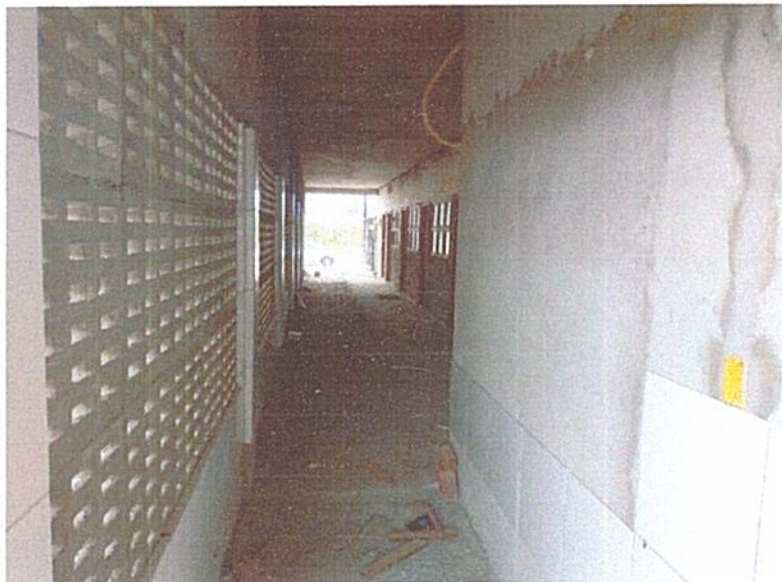