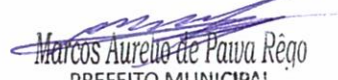
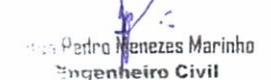

MUNICÍPIO DE RIACHO DA CRUZ/RN				BOLETIM DE MEDIÇÃO - Nº 02									
Tomador PREFEITURA MUNICIPAL DE RIACHO DA CRUZ				Contrato de Prestação de Serviço Nº: 160505/2022		Data: 16/05/2022	Data emissão do BM 31/08/2022		Período de referência 24.06.2022 A 31.08.2022		Valor do Investimento R\$ 63.441,48		
Empresa Contratada ECOSERV CONSTRUÇÕES E SERVIÇOS				Objeto: SERVIÇO DE SUBSTITUIÇÃO DO PISO DO CENTRO ADMINISTRATIVO DE RIACHO DA CRUZ – RN								Valor da Contrapartida -	
CNPJ 14.634.195/0001-36				Endereço da Obra: AVENIDA CAMILA DE LÉLLIS, 285, CENTRO, RIACHO DA CRUZ - RN							Valor do CTEF R\$ 30.125,76		
Item	Código	Referência	Discriminação dos Serviços Contratados	CONTRATADO				EXECUTADO FÍSICO (Quantidades)			EXECUTADO FINANCEIRO (R\$)		
				Unid.	Quantid.	P.Unit.	P.Total	Acumulado até a medição anterior	Medido neste período	Acumulado incluindo o período	Acumulado até o período anterior	Medido neste período	Acumulado incluindo o período
SERVIÇO DE SUBSTITUIÇÃO DO PISO DO CENTRO ADMINISTRATIVO DE RIACHO DA CRUZ – RN													
1 REMOÇÕES/DEMOLIÇÕES													
1.1	COMP-RC-17	PRÓPRIA	DEMOLIÇÃO DE PISO CIMENTADO SOBRE LASTRO DE CONCRETO (BASE SEINFRA - C1066)	M2	152,94	R\$ 24,35	R\$ 3.724,09	96,44	56,50	152,94	R\$ 2.348,31	R\$ 1.375,78	R\$ 3.724,09
Total do item							R\$ 3.724,09				R\$ 2.348,31	R\$ 1.375,78	R\$ 3.724,09
2 REVESTIMENTOS – PAREDES/PISO													
2.1	98681	SINAPI	PISO CIMENTADO, TRAÇO 1:3 (CIMENTO E AREIA), ACABAMENTO RÚSTICO, ESPESSURA 2,0 CM, PREPARO MECÂNICO DA ARGAMASSA. AF 09/2020	M2	174,75	R\$ 31,60	R\$ 5.522,10	96,44	56,50	152,94	R\$ 3.047,50	R\$ 1.785,40	R\$ 4.832,90
2.2	87249	SINAPI	REVESTIMENTO CERÂMICO PARA PISO COM PLACAS TIPO ESMALTADA EXTRA DE DIMENSÕES 45X45 CM APLICADA EM AMBIENTES DE ÁREA	M2	387,58	R\$ 70,97	R\$ 27.506,55	165,72	200,05	365,77	R\$ 11.761,15	R\$ 14.197,55	R\$ 25.958,70
2.3	88649	SINAPI	RODAPÉ CERÂMICO DE 7CM DE ALTURA COM PLACAS TIPO ESMALTADA EXTRA DE DIMENSÕES 45X45CM. AF 06/2014	M	377,67	R\$ 8,53	R\$ 3.221,53	209,29	156,55	365,84	R\$ 1.785,24	R\$ 1.335,37	R\$ 3.120,61
2.4	87273	SINAPI	REVESTIMENTO CERÂMICO PARA PAREDES INTERNAS COM PLACAS TIPO ESMALTADA EXTRA DE DIMENSÕES 33X45 CM APLICADAS EM AMBIENTES DE ÁREA MAIOR QUE 5 M² NA ALTURA INTEIRA DAS PAREDES.	M2	12,63	R\$ 69,11	R\$ 872,86	0,00	12,63	12,63	R\$ -	R\$ 872,86	R\$ 872,86
Total do item							R\$ 37.123,04				R\$ 16.593,89	R\$ 18.191,18	R\$ 34.785,07
3 ALVENARIAS/FECHAMENTOS													
3.1	96120	SINAPI	ACABAMENTOS PARA FORRO (MOLDURA DE GESSO). AF_05/2017	M	41,96	R\$ 3,16	R\$ 132,59	41,96	0,00	41,96	R\$ 132,59	R\$ -	R\$ 132,59
3.2	COMP-RC-18	PRÓPRIA	SOLEIRA EM GRANITO, LARGURA 27 CM, ESPESSURA 2,0 CM. (BASE SINAPI - 98689)	M	1,80	R\$ 223,02	R\$ 401,44	1,80	0,00	1,80	R\$ 401,44	R\$ -	R\$ 401,44
3.3	100659	SINAPI	ALIZAR DE 5X1,5CM PARA PORTA FIXADO COM PREGOS, PADRÃO MÉDIO - FORNECIMENTO E INSTALAÇÃO. AF 12/2019	M	95,00	R\$ 11,02	R\$ 1.046,90	95,00	0,00	95,00	R\$ 1.046,90	R\$ -	R\$ 1.046,90
Total do item							R\$ 1.580,93				R\$ 1.580,93	R\$ -	R\$ 1.580,93
4 PINTURA													
4.1	COMP-RC-19	PRÓPRIA	TINTA À ÓLEO EM PAREDES INTERNAS DUAS DEMÃOS S/MASSA (BASE SEINFRA - C2464)	M2	416,63	R\$ 25,80	R\$ 10.749,05	57,13	234,62	291,75	R\$ 1.473,95	R\$ 6.053,20	R\$ 7.527,15

Marcos Aurelio de Paiva Rego
PREFEITO MUNICIPAL
CPF: 503.344.094-20

Avenida Camila de Léllis, 285 – Centro – Riacho da Cruz/RN – CEP 59.820-000 – CNPJ. 08.153.454/0001-04
Site: www.riachodacruz.rn.gov.br - E-mail: pmriachodacruz@gmail.com - Fone: (84) 3374-0002

Zilton Pedro Menezes Marinho
Eng. Civil - CREA-RN Nº 211554676-8
Matrícula Nº 120.620-6

MUNICÍPIO DE RIACHO DA CRUZ/RN				BOLETIM DE MEDIÇÃO - Nº 02										
Tomador PREFEITURA MUNICIPAL DE RIACHO DA CRUZ				Contrato de Prestação de Serviço Nº: 160505/2022		Data: 16/05/2022		Data emissão do BM 31/08/2022		Período de referência 24.06.2022 A 31.08.2022		Valor do Investimento R\$ 63.441,48		
Empresa Contratada ECOSERV CONSTRUÇÕES E SERVIÇOS				Objeto: SERVIÇO DE SUBSTITUIÇÃO DO PISO DO CENTRO ADMINISTRATIVO DE RIACHO DA CRUZ – RN									Valor da Contrapartida -	
CNPJ 14.634.195/0001-36				Endereço da Obra: AVENIDA CAMILA DE LÉLLIS, 285, CENTRO, RIACHO DA CRUZ - RN									Valor do CTEF R\$ 30.125,76	
Item	Código	Referência	Discriminação dos Serviços Contratados	CONTRATADO				EXECUTADO FÍSICO (Quantidades)			EXECUTADO FINANCEIRO (R\$)			
				Unid.	Quantid.	P.Unit.	P.Total	Acumulado até a medição anterior	Medido neste período	Acumulado incluindo o período	Acumulado até o período anterior	Medido neste período	Acumulado incluindo o período	
4.2	88485	SINAPI	APLICAÇÃO DE FUNDO SELADOR ACRÍLICO EM PAREDES, UMA DEMÃO. AF 06/2014	M2	304,64	R\$ 2,66	R\$ 810,34	47,66	151,24	198,90	R\$ 126,78	R\$ 402,30	R\$ 529,08	
4.3	88489	SINAPI	APLICAÇÃO MANUAL DE PINTURA COM TINTA LÁTEX ACRÍLICA EM PAREDES, DUAS DEMÃOS. AF 06/2014	M2	304,64	R\$ 12,99	R\$ 3.957,27	47,66	151,24	198,90	R\$ 619,10	R\$ 1.964,61	R\$ 2.583,71	
4.4	88488	SINAPI	APLICAÇÃO MANUAL DE PINTURA COM TINTA LÁTEX ACRÍLICA EM TETO, DUAS DEMÃOS. AF 06/2014	M2	366,94	R\$ 14,98	R\$ 5.496,76	203,47	142,77	346,24	R\$ 3.047,98	R\$ 2.138,69	R\$ 5.186,67	
Total do Item							R\$ 21.013,42				R\$ 5.267,81	R\$ 10.558,80	R\$ 15.826,61	
TOTAL GERAL							R\$ 63.441,48				R\$ 25.790,94	R\$ 30.125,76	R\$ 55.916,70	
TOTAIS EM R\$							R\$ 63.441,48				R\$ 25.790,94	R\$ 30.125,76	R\$ 55.916,70	
TOTAIS EM %											40,65%	47,49%	88,14%	
Os serviços medidos informados neste BM encontram-se concluídos, estão em conformidade com os projetos e especificações que compõe e contratação executiva das obras, e foram executados de acordo com as normas técnicas.				Importa a presente medição o valor de R\$ 30.125,76 (Trinta Mil, Cento e Vinte e Cinco Reais e Setenta e Seis Centavos).				carimbo e assinatura do Prefeito  Marcos Aurelio de Paiva Rego PREFEITO MUNICIPAL CPF: 503.344.094-20			carimbo e assinatura do Engº. Fiscal  Zilton Pedro Menezes Marinho Engenheiro Civil REA/RN: 2115546768 Matrícula Nº 120620-6			
Observações:														

OBJETO: SERVIÇO DE SUBSTITUIÇÃO DO PISO DO CENTRO ADMINISTRATIVO DE RIACHO DA CRUZ – RN
ENDEREÇO DA OBRA: AVENIDA CAMILA DE LÉLLIS, 285, CENTRO, RIACHO DA CRUZ - RN
PREGÃO PRESENCIAL - PP N° 008/2021 / Contrato N° 160505/2022
Relatório Fotográfico da 2ª Medição – 24.06.2022 a 31.08.2022

RELATÓRIO FOTOGRÁFICO



FIGURA 1 – EXECUÇÃO DE REVESTIMENTO CERÂMICO – RECEPÇÃO;



FIGURA 2 - EXECUÇÃO DE REVESTIMENTO CERÂMICO – CIRCULAÇÃO 01;

Marcos Aureano de Paiva Rêgo
PREFEITO MUNICIPAL
CPF: 503.344.094-70

Zilton Pedro Menezes Marinho
Engenheiro Civil
CREA/RN: 2115546768
MATRICULA: 120620-6

OBJETO: SERVIÇO DE SUBSTITUIÇÃO DO PISO DO CENTRO ADMINISTRATIVO DE RIACHO DA CRUZ – RN
ENDEREÇO DA OBRA: AVENIDA CAMILA DE LÉLLIS, 285, CENTRO, RIACHO DA CRUZ - RN
PREGÃO PRESENCIAL - PP Nº 008/2021 / Contrato Nº 160505/2022
Relatório Fotográfico da 2ª Medição – 24.06.2022 a 31.08.2022

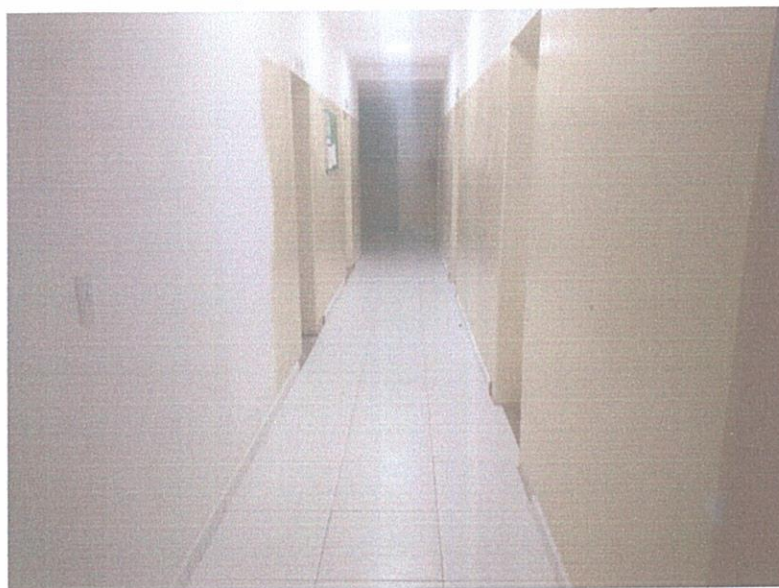
RELATÓRIO FOTOGRÁFICO



FIGURA 3 – EXECUÇÃO DE REVESTIMENTO CERÂMICO – CIRCULAÇÃO 02;



FIGURA 4 - EXECUÇÃO DE REVESTIMENTO CERÂMICO E SERVIÇOS DE PINTURA – COPA;

Marcos Aurelio de Paiva Rêgo
PREFEITO MUNICIPAL
CPF: 503 244 094-70

Ailton Pedro Menezes Marinho
Engenheiro Civil
CREA/RN: 2115546768
MATRICULA: 120620-6

OBJETO: SERVIÇO DE SUBSTITUIÇÃO DO PISO DO CENTRO ADMINISTRATIVO DE RIACHO DA CRUZ – RN
ENDEREÇO DA OBRA: AVENIDA CAMILA DE LÉLLIS, 285, CENTRO, RIACHO DA CRUZ - RN
PREGÃO PRESENCIAL - PP N° 008/2021 / Contrato N° 160505/2022
Relatório Fotográfico da 2ª Medição – 24.06.2022 a 31.08.2022

RELATÓRIO FOTOGRÁFICO



FIGURA 5 – EXECUÇÃO DE REVESTIMENTO CERÂMICO E SERVIÇOS DE PINTURA – COPA;

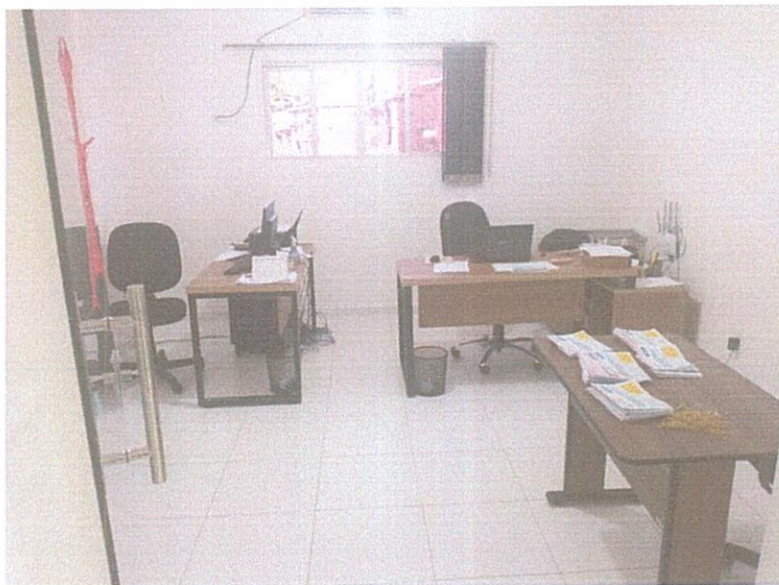

**FIGURA 6 – EXECUÇÃO DE REVESTIMENTO CERÂMICO E SERVIÇOS DE PINTURA – SECRETARIA DE
AGRICULTURA E OBRAS;**

Marcos Aurelio de Paiva Rêgo
PREFEITO MUNICIPAL
CPF: 503.244.094-70

Altan Pedro Menezes Marinho
Engenheiro Civil
CREAIRN: 2115546768
MATRICULA: 120620-6

OBJETO: SERVIÇO DE SUBSTITUIÇÃO DO PISO DO CENTRO ADMINISTRATIVO DE RIACHO DA CRUZ – RN
ENDEREÇO DA OBRA: AVENIDA CAMILA DE LÉLLIS, 285, CENTRO, RIACHO DA CRUZ - RN
PREGÃO PRESENCIAL - PP N° 008/2021 / Contrato N° 160505/2022
Relatório Fotográfico da 2ª Medição – 24.06.2022 a 31.08.2022

RELATÓRIO FOTOGRÁFICO



FIGURA 7 – EXECUÇÃO DE REVESTIMENTO CERÂMICO E SERVIÇOS DE PINTURA – SETOR DE COMPRAS;



FIGURA 8 – EXECUÇÃO DE REVESTIMENTO CERÂMICO E SERVIÇOS DE PINTURA – SETOR DE COMPRAS;

Marcos Aurelio de Paiva Reao
PREFEITO MUNICIPAL
CPF: 503.744.094-20

Ilton Pedro Menezes Marinho
Engenheiro Civil
CREAIRN: 2115546768
MATRICULA: 120620-6

OBJETO: SERVIÇO DE SUBSTITUIÇÃO DO PISO DO CENTRO ADMINISTRATIVO DE RIACHO DA CRUZ – RN
ENDEREÇO DA OBRA: AVENIDA CAMILA DE LÉLLIS, 285, CENTRO, RIACHO DA CRUZ - RN
PREGÃO PRESENCIAL - PP N° 008/2021 / Contrato N° 160505/2022
Relatório Fotográfico da 2ª Medição – 24.06.2022 a 31.08.2022

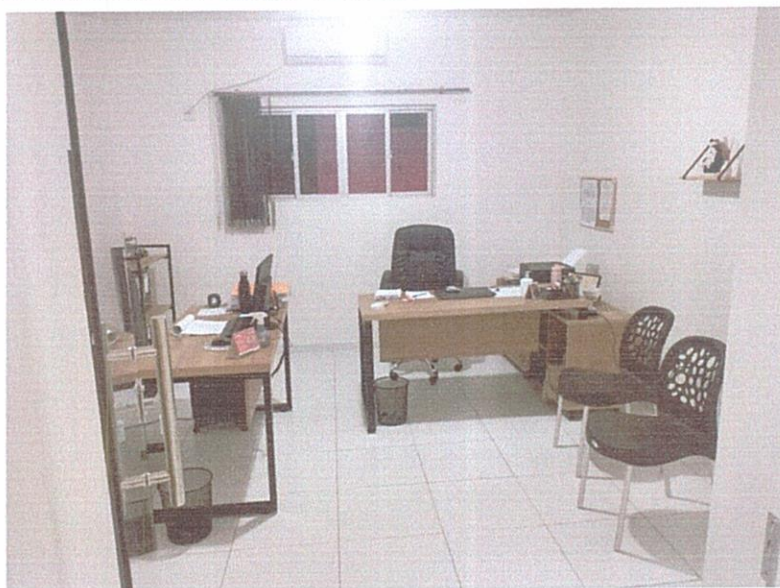
RELATÓRIO FOTOGRÁFICO



FIGURA 9 - EXECUÇÃO DE REVESTIMENTO CERÂMICO E SERVIÇOS DE PINTURA – SECRETARIA DE CULTURA;



FIGURA 10 – EXECUÇÃO DE REVESTIMENTO CERÂMICO E SERVIÇOS DE PINTURA – RECEPÇÃO 02;

Marco Aurélio de Paiva Rêgo
PREFEITO MUNICIPAL
CPF: 503.344.094-70

Lilton Pedro Menezes Marinho
Engenheiro Civil
CREA/RN: 2115546768
MATRICULA: 120620-6

OBJETO: SERVIÇO DE SUBSTITUIÇÃO DO PISO DO CENTRO ADMINISTRATIVO DE RIACHO DA CRUZ – RN
ENDEREÇO DA OBRA: AVENIDA CAMILA DE LÉLLIS, 285, CENTRO, RIACHO DA CRUZ - RN
PREGÃO PRESENCIAL - PP Nº 008/2021 / Contrato Nº 160505/2022
Relatório Fotográfico da 2ª Medição – 24.06.2022 a 31.08.2022

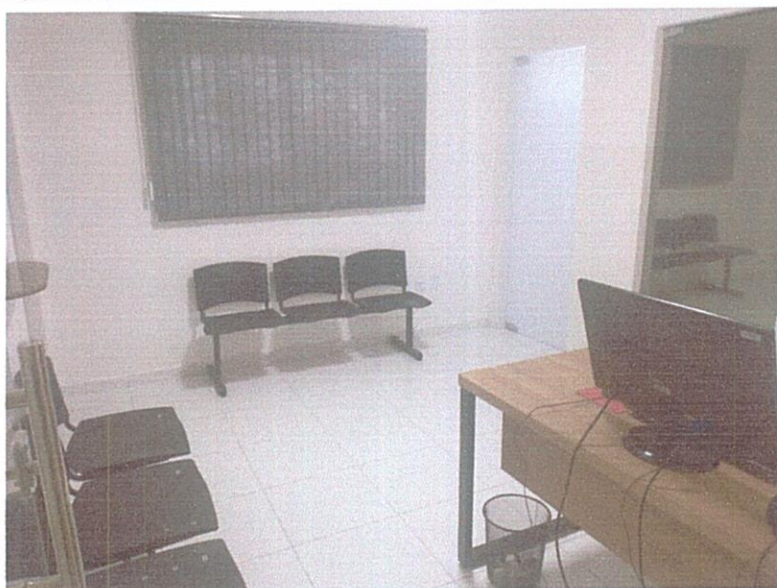
RELATÓRIO FOTOGRÁFICO



FIGURA 11 - EXECUÇÃO DE REVESTIMENTO CERÂMICO E SERVIÇOS DE PINTURA – SECRETARIA DE ADMINISTRAÇÃO;



FIGURA 12 – EXECUÇÃO DE REVESTIMENTO CERÂMICO E SERVIÇOS DE PINTURA – SECRETARIA DE FINANÇAS;

Marcelo Augusto de Paula Reis
PREFEITO MUNICIPAL
CPF: 502.714.004-70

Ilton Pedro Menezes Marinho
Engenheiro Civil
CREA/RN: 2115546768
MATRICULA: 120620-6