

MUNICÍPIO DE RIACHO DA CRUZ/RN				BOLETIM DE MEDIÇÃO - Nº 01									
Tomador				Contrato de Prestação do Serviço Nº:		Data:	Data emissão do BM		Período de referência		Valor do Investimento		
PREFEITURA MUNICIPAL DE RIACHO DA CRUZ				160505/2022		16/05/2022	23/06/2022		16.05.2022 A 23.06.2022		R\$ 63.441,48		
Empresa Contratada				Objeto:								Valor da Contrapartida	
ECOSERV CONSTRUÇÕES E SERVIÇOS				SERVIÇO DE SUBSTITUIÇÃO DO PISO DO CENTRO ADMINISTRATIVO DE RIACHO DA CRUZ – RN								-	
CNPJ				Endereço da Obra:								Valor do CTEF	
14.634.195/0001-36				AVENIDA CAMILA DE LÉLLIS, 285, CENTRO, RIACHO DA CRUZ - RN								R\$ 25.790,94	
Item	Código	Referência	Discriminação dos Serviços Contratados	CONTRATADO				EXECUTADO FÍSICO (Quantidades)			EXECUTADO FINANCEIRO (R\$)		
				Unid.	Quantid.	P.Unit.	P.Total	Acumulado até a medição anterior	Medido neste período	Acumulado incluindo o período	Acumulado até o período anterior	Medido neste período	Acumulado incluindo o período
SERVIÇO DE SUBSTITUIÇÃO DO PISO DO CENTRO ADMINISTRATIVO DE RIACHO DA CRUZ – RN													
1 REMOÇÕES/DEMOLIÇÕES													
1.1	COMP-RC-17	PRÓPRIA	DEMOLIÇÃO DE PISO CIMENTADO SOBRE LASTRO DE CONCRETO (BASE SEINFRA - C1066)	M2	152,94	R\$ 24,35	R\$ 3.724,09	0,00	96,44	96,44	R\$ -	R\$ 2.348,31	R\$ 2.348,31
Total do item							R\$ 3.724,09				R\$ -	R\$ 2.348,31	R\$ 2.348,31
2 REVESTIMENTOS – PAREDES/PISO													
2.1	98681	SINAPI	PISO CIMENTADO, TRAÇO 1:3 (CIMENTO E AREIA), ACABAMENTO RÚSTICO, ESPESSURA 2,0 CM, PREPARO MECÂNICO DA ARGAMASSA. AF 09/2020	M2	174,75	R\$ 31,60	R\$ 5.522,10	0,00	96,44	96,44	R\$ -	R\$ 3.047,50	R\$ 3.047,50
2.2	87249	SINAPI	REVESTIMENTO CERÂMICO PARA PISO COM PLACAS TIPO ESMALTADA EXTRA DE DIMENSÕES 45X45 CM APLICADA EM AMBIENTES DE ÁREA	M2	387,58	R\$ 70,97	R\$ 27.506,55	0,00	165,72	165,72	R\$ -	R\$ 11.761,15	R\$ 11.761,15
2.3	88649	SINAPI	RODAPÉ CERÂMICO DE 7CM DE ALTURA COM PLACAS TIPO ESMALTADA EXTRA DE DIMENSÕES 45X45CM. AF 06/2014	M	377,67	R\$ 8,53	R\$ 3.221,53	0,00	209,29	209,29	R\$ -	R\$ 1.785,24	R\$ 1.785,24
2.4	87273	SINAPI	REVESTIMENTO CERÂMICO PARA PAREDES INTERNAS COM PLACAS TIPO ESMALTADA EXTRA DE DIMENSÕES 33X45 CM APLICADAS EM AMBIENTES DE ÁREA MAIOR QUE 5 M² NA ALTURA INTEIRA DAS PAREDES.	M2	12,63	R\$ 69,11	R\$ 872,86	0,00	0,00	0,00	R\$ -	R\$ -	R\$ -
Total do item							R\$ 37.123,04				R\$ -	R\$ 16.593,89	R\$ 16.593,89
3 ALVENARIAS/FECHAMENTOS													
3.1	96120	SINAPI	ACABAMENTOS PARA FORRO (MOLDURA DE GESSO). AF_05/2017	M	41,96	R\$ 3,16	R\$ 132,59	0,00	41,96	41,96	R\$ -	R\$ 132,59	R\$ 132,59
3.2	COMP-RC-18	PRÓPRIA	SOLEIRA EM GRANITO, LARGURA 27 CM, ESPESSURA 2,0 CM. (BASE SINAPI - 98689)	M	1,80	R\$ 223,02	R\$ 401,44	0,00	1,80	1,80	R\$ -	R\$ 401,44	R\$ 401,44
3.3	100659	SINAPI	ALIZAR DE 5X1,5CM PARA PORTA FIXADO COM PREGOS, PADRÃO MÉDIO - FORNECIMENTO E INSTALAÇÃO. AF 12/2019	M	95,00	R\$ 11,02	R\$ 1.046,90	0,00	95,00	95,00	R\$ -	R\$ 1.046,90	R\$ 1.046,90
Total do item							R\$ 1.580,93				R\$ -	R\$ 1.580,93	R\$ 1.580,93
4 REVESTIMENTOS – PAREDES/PISO													
4.1	COMP-RC-19	PRÓPRIA	TINTA À ÓLEO EM PAREDES INTERNAS DUAS DEMÃOIS/MASSA (BASE SEINFRA - C2464)	M2	416,63	R\$ 25,80	R\$ 10.749,05	0,00	57,13	57,13	R\$ -	R\$ 1.473,95	R\$ 1.473,95

MUNICÍPIO DE RIACHO DA CRUZ/RN				BOLETIM DE MEDIÇÃO - Nº 01										
Tomador PREFEITURA MUNICIPAL DE RIACHO DA CRUZ				Contrato de Prestação de Serviço Nº: 160505/2022			Data: 16/05/2022		Data emissão do BM 23/06/2022		Período de referência 16.05.2022 A 23.06.2022		Valor do Investimento R\$ 63.441,48	
Empresa Contratada ECOSERV CONSTRUÇÕES E SERVIÇOS				Objeto: SERVIÇO DE SUBSTITUIÇÃO DO PISO DO CENTRO ADMINISTRATIVO DE RIACHO DA CRUZ – RN									Valor da Contrapartida -	
CNPJ 14.634.195/0001-36				Endereço da Obra: AVENIDA CAMILA DE LÉLLIS, 285, CENTRO, RIACHO DA CRUZ - RN									Valor do CTEF R\$ 25.790,94	
Item	Código	Referência	Discriminação dos Serviços Contratados	CONTRATADO				EXECUTADO FÍSICO (Quantidades)			EXECUTADO FINANCEIRO (R\$)			
				Unid.	Quantid.	P.Unit.	P.Total	Acumulado até a medição anterior	Medido neste período	Acumulado incluindo o período	Acumulado até o período anterior	Medido neste período	Acumulado incluindo o período	
4.2	88485	SINAPI	APLICAÇÃO DE FUNDO SELADOR ACRÍLICO EM PAREDES, UIMA DEMÃO. AF 06/2014	M2	304,64	R\$ 2,66	R\$ 810,34	0,00	47,66	47,66	R\$ -	R\$ 126,78	R\$ 126,78	
4.3	88489	SINAPI	APLICAÇÃO MANUAL DE PINTURA COM TINTA LÁTEX ACRÍLICA EM PAREDES, DUAS DEMÃOS. AF 06/2014	M2	304,64	R\$ 12,99	R\$ 3.957,27	0,00	47,66	47,66	R\$ -	R\$ 619,10	R\$ 619,10	
4.4	88488	SINAPI	APLICAÇÃO MANUAL DE PINTURA COM TINTA LÁTEX ACRÍLICA EM TETO, DUAS DEMÃOS. AF 06/2014	M2	366,94	R\$ 14,98	R\$ 5.496,76	0,00	203,47	203,47	R\$ -	R\$ 3.047,98	R\$ 3.047,98	
Total do Item							R\$ 21.013,42				R\$ -	R\$ 5.267,81	R\$ 5.267,81	
TOTAL GERAL							R\$ 63.441,48				R\$ -	R\$ 25.790,94	R\$ 25.790,94	
TOTAIS EM R\$							R\$ 63.441,48				R\$ -	R\$ 25.790,94	R\$ 25.790,94	
TOTAIS EM %											0,00%	40,65%	40,65%	
Os serviços medidos informados neste BM encontram-se concluídos, estão em conformidade com os projetos e especificações que compõe a contratação executiva das obras, e foram executados de acordo com as normas técnicas.				Importa a presente medição o valor de R\$ 25.790,94 (Vinte e Cinco Mil, Setecentos e Noventa Reais e Noventa e Quatro Centavos).				carimbo e assinatura do Prefeito  CPF: 503.344.094-20 PREFEITO MUNICIPAL			carimbo e assinatura do Engº. Fiscal  Zilton Pedro Menezes Marinho Engenheiro Civil CREA/RN: 2115546768 MATRICULA: 120620-6			
Observações:														

OBJETO: SERVIÇO DE SUBSTITUIÇÃO DO PISO DO CENTRO ADMINISTRATIVO DE RIACHO DA CRUZ – RN
ENDEREÇO DA OBRA: AVENIDA CAMILA DE LÉLLIS, 285, CENTRO, RIACHO DA CRUZ - RN
PREGÃO PRESENCIAL - PP Nº 008/2021 / Contrato Nº 160505/2022
Relatório Fotográfico da 1ª Medição – 16.05.2022 a 23.06.2022

RELATÓRIO FOTOGRÁFICO

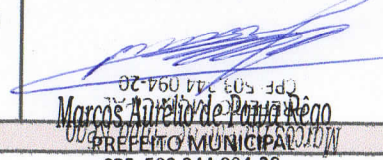
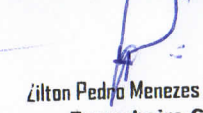

FIGURA 1 – EXECUÇÃO DE PISO CIMENTADO APÓS DEMOLIÇÃO DE PISO EXISTENTE – RECEPÇÃO;

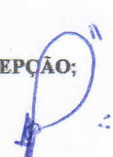

FIGURA 2 - EXECUÇÃO DE PISO CIMENTADO APÓS DEMOLIÇÃO DE PISO EXISTENTE - RECEPÇÃO;

Zilton Pedro Menezes Marinho
Engenheiro Civil
CREA/RN: 2115546768
MATRICULA: 120620-6

OBJETO: SERVIÇO DE SUBSTITUIÇÃO DO PISO DO CENTRO ADMINISTRATIVO DE RIACHO DA CRUZ – RN
ENDEREÇO DA OBRA: AVENIDA CAMILA DE LÉLLIS, 285, CENTRO, RIACHO DA CRUZ - RN
PREGÃO PRESENCIAL - PP Nº 008/2021 / Contrato Nº 160505/2022
Relatório Fotográfico da 1ª Medição – 16.05.2022 a 23.06.2022

RELATÓRIO FOTOGRÁFICO



FIGURA 3 – EXECUÇÃO DE PISO CIMENTADO APÓS DEMOLIÇÃO DE PISO EXISTENTE – CIRCULAÇÃO 01;

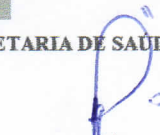

FIGURA 4 - EXECUÇÃO DE PISO CIMENTADO APÓS DEMOLIÇÃO DE PISO EXISTENTE – SECRETARIA DE SAÚDE;

Zilton Pedro Menezes Marinho
Engenheiro Civil
CREA/RN: 2115546768
MATRICULA: 120620-6

OBJETO: SERVIÇO DE SUBSTITUIÇÃO DO PISO DO CENTRO ADMINISTRATIVO DE RIACHO DA CRUZ – RN
ENDEREÇO DA OBRA: AVENIDA CAMILA DE LÉLLIS, 285, CENTRO, RIACHO DA CRUZ - RN
PREGÃO PRESENCIAL - PP Nº 008/2021 / Contrato Nº 160505/2022
Relatório Fotográfico da 1ª Medição – 16.05.2022 a 23.06.2022

RELATÓRIO FOTOGRÁFICO



FIGURA 5 – EXECUÇÃO DE PISO CERÂMICO E RODAPÉ CERÂMICO – CIRCULAÇÃO 01;



FIGURA 6 – EXECUÇÃO DE PISO CERÂMICO, RODAPÉ CERÂMICO E PINTURA – SECRETARIA DE SAÚDE;

Zilton Pedro Menezes Marinho
Engenheiro Civil
CREA/RN: 2115546768
MATRICULA: 120620-6

OBJETO: SERVIÇO DE SUBSTITUIÇÃO DO PISO DO CENTRO ADMINISTRATIVO DE RIACHO DA CRUZ – RN
ENDEREÇO DA OBRA: AVENIDA CAMILA DE LÉLLIS, 285, CENTRO, RIACHO DA CRUZ - RN
PREGÃO PRESENCIAL - PP Nº 008/2021 / Contrato Nº 160505/2022
Relatório Fotográfico da 1ª Medição – 16.05.2022 a 23.06.2022

RELATÓRIO FOTOGRÁFICO

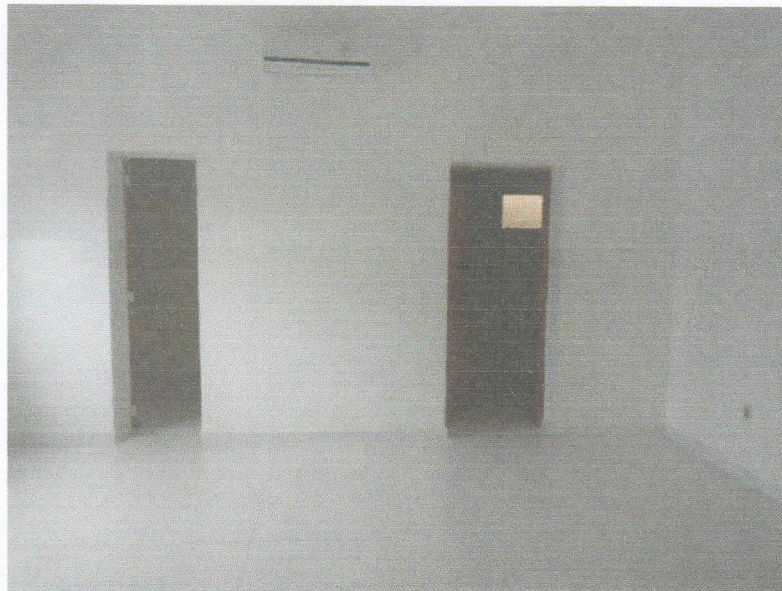
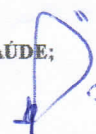



FIGURA 7 – EXECUÇÃO DE PISO CERÂMICO, RODAPÉ CERÂMICO E PINTURA – GAB, SECRETARIO DE SAÚDE;

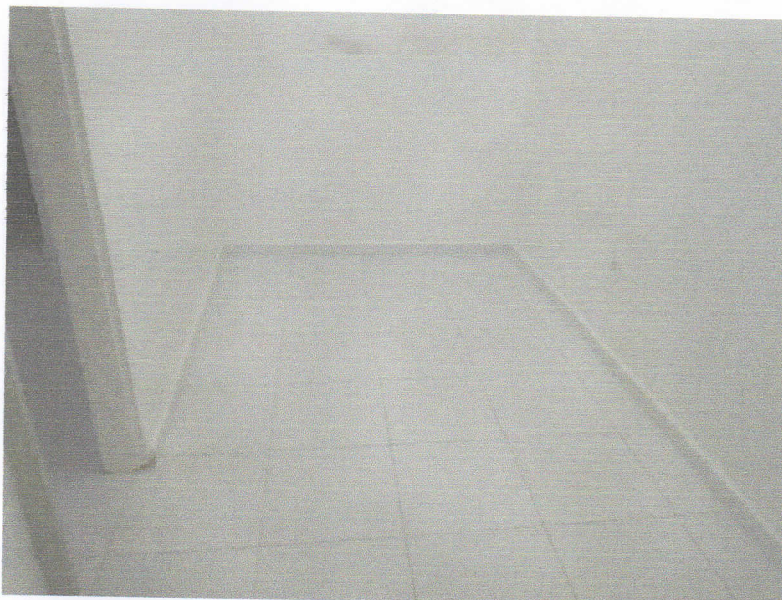

FIGURA 8 – EXECUÇÃO DE PISO CERÂMICO E RODAPÉ CERÂMICO – CIRCULAÇÃO 02;

Zilton Pedro Menezes Marinho
Engenheiro Civil
CREA/RN: 2115546768
MATRICULA: 120620-6

OBJETO: SERVIÇO DE SUBSTITUIÇÃO DO PISO DO CENTRO ADMINISTRATIVO DE RIACHO DA CRUZ – RN
ENDEREÇO DA OBRA: AVENIDA CAMILA DE LÉLLIS, 285, CENTRO, RIACHO DA CRUZ - RN
PREGÃO PRESENCIAL - PP Nº 008/2021 / Contrato Nº 160505/2022
Relatório Fotográfico da 1ª Medição – 16.05.2022 a 23.06.2022

RELATÓRIO FOTOGRÁFICO



FIGURA 9 – EXECUÇÃO DE PISO CERÂMICO, RODAPÉ CERÂMICO E PINTURA – CIRCULAÇÃO 04;



FIGURA 10 - EXECUÇÃO DE PISO CERÂMICO, RODAPÉ CERÂMICO E PINTURA – SALA 05;

Zilton Pedro Menezes Marinho
Engenheiro Civil
CREA/RN: 2115546768
MATRICULA: 120620-6

OBJETO: SERVIÇO DE SUBSTITUIÇÃO DO PISO DO CENTRO ADMINISTRATIVO DE RIACHO DA CRUZ – RN
ENDEREÇO DA OBRA: AVENIDA CAMILA DE LÉLLIS, 285, CENTRO, RIACHO DA CRUZ - RN
PREGÃO PRESENCIAL - PP Nº 008/2021 / Contrato Nº 160505/2022
Relatório Fotográfico da 1ª Medição – 16.05.2022 a 23.06.2022

RELATÓRIO FOTOGRÁFICO



FIGURA 11 – EXECUÇÃO DE PISO CERÂMICO, RODAPÉ CERÂMICO E PINTURA – SALA 04;



FIGURA 12 - EXECUÇÃO DE PISO CERÂMICO, RODAPÉ CERÂMICO E PINTURA – SALA 03;

Ailton Pedro Menezes Marinho
Engenheiro Civil
CREAIRN: 2115546768
MATRICULA: 120620-6

OBJETO: SERVIÇO DE SUBSTITUIÇÃO DO PISO DO CENTRO ADMINISTRATIVO DE RIACHO DA CRUZ – RN
ENDEREÇO DA OBRA: AVENIDA CAMILA DE LÉLLIS, 285, CENTRO, RIACHO DA CRUZ - RN
PREGÃO PRESENCIAL - PP Nº 008/2021 / Contrato Nº 160505/2022
Relatório Fotográfico da 1ª Medição – 16.05.2022 a 23.06.2022

RELATÓRIO FOTOGRÁFICO



FIGURA 13 – EXECUÇÃO DE PISO CERÂMICO, RODAPÉ CERÂMICO E PINTURA – RECURSOS HUMANOS;



FIGURA 14 – EXECUÇÃO DE RODA TETO EM GESSO;

ilton Pedro Menezes Marinho
Engenheiro Civil
CREA/RN: 2115546768
MATRICULA: 120620-6

OBJETO: SERVIÇO DE SUBSTITUIÇÃO DO PISO DO CENTRO ADMINISTRATIVO DE RIACHO DA CRUZ – RN
ENDEREÇO DA OBRA: AVENIDA CAMILA DE LÉLLIS, 285, CENTRO, RIACHO DA CRUZ - RN
PREGÃO PRESENCIAL - PP Nº 008/2021 / Contrato Nº 160505/2022
Relatório Fotográfico da 1ª Medição – 16.05.2022 a 23.06.2022

RELATÓRIO FOTOGRÁFICO



FIGURA 15 – EXECUÇÃO DE SOLEIRA EM GRANITO (PORTA PRINCIPAL DO CENTRO ADMINISTRATIVO);

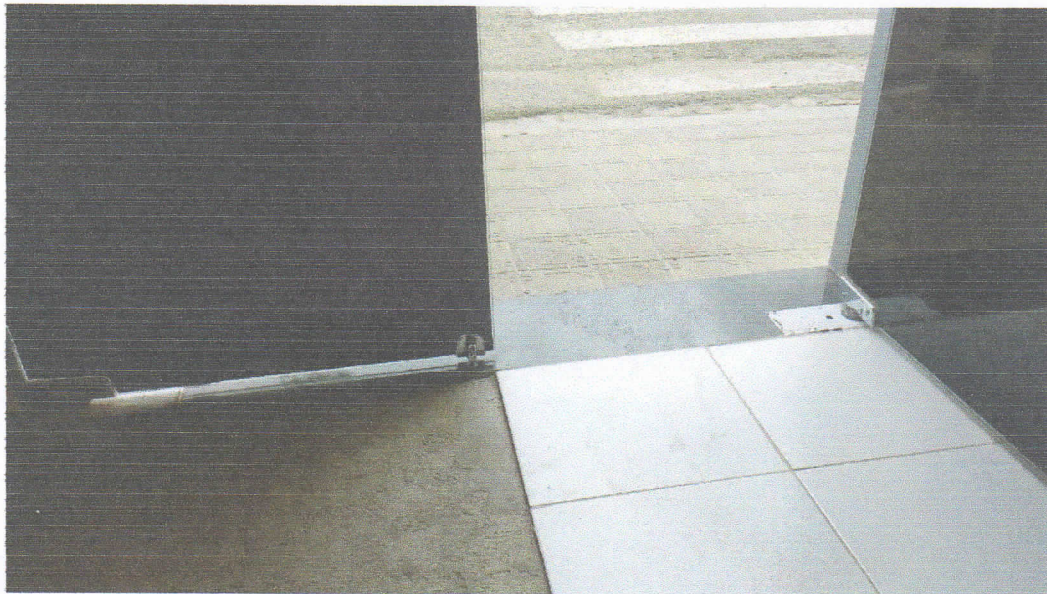
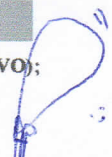

FIGURA 16 - EXECUÇÃO DE SOLEIRA EM GRANITO (PORTA PRINCIPAL DO CENTRO ADMINISTRATIVO);

Zilton Pedro Menezes Marinho
Engenheiro Civil
CREA/RN: 2115546768
MATRICULA: 120620-6