

Ofício nº: 057/2023

Riacho da Cruz, 19 de maio de 2023

À
CAIXA ECONÔMICA FEDERAL
GIGOV

Assunto: 4ª Solicitação de Desbloqueio de Recursos.
REF: Contrato de Repasse - Operação nº 1073625-03 - SICONV nº 906795

Objeto: PAVIMENTAÇÃO, RECAPEAMENTO E DRENAGEM DE ESTRADAS VICINAIS NO
Proponente / Prefeitura Municipal de Riacho da Cruz
Tomador:

Senhor Gerente

1. Vimos pelo presente, solicitar à Caixa Econômica Federal autorização para desbloqueio da parcela de recursos relativa ao Contrato de Repasse em referência, conforme valores abaixo discriminados e, para tanto, anexamos a documentação necessária ao pleito.

	Valores Vigentes do TC/CR	Evolução da 4ª Medição	Valores Medidos Acumulados
Repasse:	R\$ 1.884.249,03	R\$ 116.381,78	R\$ 928.245,08
Contrapartida Financeira:	R\$ 14.720,73	R\$ -	R\$ 14.720,73
Outros:	R\$ -	R\$ -	R\$ -
Investimento:	R\$ 1.898.969,76	R\$ 116.381,78	R\$ 942.965,81
Execução Física:	-	6,13%	49,66%

2. Encaminhamos ainda a documentação relativa à prestação de contas da etapa físico-financeira anterior.

3. Na oportunidade, informamos que a execução financeira da parcela anterior está devidamente comprovada no SICONV.

4. Informamos também a manutenção da Placa de Obra em local visível e de acordo com padrão estabelecido pela Presidência da República, constante do Manual Visual de Placas e Adesivos de Obra.

Atenciosamente,

MARCOS AURELIO DE PAIVA
Assinado de forma digital por
MARCOS AURELIO DE PAIVA
REGO:50334409420
Dados: 2023.05.22 12:23:43 -03'00'

Marcos Aurélio de Paiva Rêgo
Prefeito Municipal



RRE - RELATÓRIO RESUMO DO EMPREENDIMENTO - TOMADOR

PROponente / Tomador Prefeitura Municipal de Riacho da Cruz		Nº OPERAÇÃO 1073625-03	Nº SICONV 906795	VALORES CONTRATADOS (R\$):			RECURSO OGU
APELIDO DO EMPREENDIMENTO PAVIMENTAÇÃO, RECAPEAMENTO E DRENAGEM DE ESTRADAS VICINAIS NO		MUNICÍPIO / UF Riacho da Cruz		REPASSE 1.072.385,73	CONTRAPARTIDA 0,00	INVESTIMENTO 1.072.385,73	Nº RRE 4

Situação do TC/CR: Atrasada	Percentual previsto em: mai-23 100,00%	Saldo a Reprogramar	Repasse (R\$) -	Contrapartida (R\$) -
---------------------------------------	--	----------------------------	---------------------------	---------------------------------

Valores Medidos (R\$)

Meta	Descrição da Meta	Situação	Quantidade	Unid.	Lote de Licitação / nº do CTEF	BM / PLE nº	Valor Total (R\$)	Acumulado Período Anterior	No Período	Acumulado incluindo o Período	Execução Física Acum.	
1.	PAVIMENTAÇÃO, RECAPEAMENTO E DRE	Licitado / Em Execução	140916,3	m²	081102/2021	4	1.072.385,73	-	116.381,78	116.381,78	10,85%	
							(%)	(100,00%)	(0,00%)	(10,85%)	(10,85%)	10,85%
							Repasse	1.072.385,73	-	116.381,78	116.381,78	
							Contrapartida	-	-	-	-	
							Outros	-	-	-	-	
							Investimento	1.072.385,73	-	116.381,78	116.381,78	

Acumulado Anterior: 0,00%

Observações:

Riacho da Cruz
Local

sexta-feira, 19 de maio de 2023
Data

Representante Tomador

Nome: Marcos Aurélio de Paiva Rêgo
Cargo: Prefeito Municipal

MARCOS AURELIO
DE PAIVA
REGO:50334409420

Assinado de forma digital por MARCOS AURELIO DE PAIVA REGO:50334409420
Dados: 2023.05.22 11:44:31 -03'00'

Responsável Técnico pela Fiscalização

Nome: Zilton Pedro Menezes Marinho
Profissão: Engenheiro Civil
CREA/CAU: 2115546768
ART/RRT: RN20210459815



Documento assinado digitalmente
ZILTON PEDRO MENEZES MARINHO
Data: 22/05/2023 11:38:23-0300
Verifique em <https://validar.it.gov.br>

Responsável Social

Nome:
Cargo:

Responsável Financeiro

Nome:
Cargo:



PLE - PLANILHA DE LEVANTAMENTO DE EVENTOS
OGU

Grau de Sigilo
#PUBLICO

Nº OPERAÇÃO 1073625-03	Nº SICONV 906795	PROponente TOMADOR Prefeitura Municipal de Riacho da Cruz	ApELIDO EMPREENHIMENTO PAVIMENTAÇÃO, RECAPEAMENTO E DRENAÇÃO	NOME DA EMPRESA ECOSERV CONSTRUÇÕES E SERVIÇOS EIRELI	Nº CTEF 081102/2021
---------------------------	---------------------	--	---	--	------------------------

Medição: **4** Período: **23/11/2022 a 19/05/2023** % Realizado Período.: **10,85%** % Realizado Acum.: **10,85%**

Nº do Evento	Título dos Eventos	1	2	3	4	5	6	7	8	9	10	11	12	13	14	15	16	17	18	19	20	21	22	23	24	25
Informe abaixo o NÚMERO DA MEDIÇÃO em que os eventos foram concluídos																										
1	Administração Local	A administração local será proporcional a execução dos demais eventos, independente de frentes de obra.																								
2	RECUPERAÇÃO ESTRADAS VICINAIS COM TERRAPLANAGEM E MOVIMENTO DE TER																									
3	TERRAPLANAGEM E MOVIMENTO DE TER																									
4	PASSAGEM MOLHADA ESTACA PI 71 ATÉ ESTRADA VICINAL																									
5	ESTRADA VICINAL																									
6	OBRAS D' ARTES CORRENTES PI 28, PI 14																									
7	TERRAPLANAGEM E MOVIMENTAÇÃO DE																									
8	OBRAS D'ARTES CORRENTES TRECHO PI																									
9	ESTRADA VICINAL - ARACAJU TRECHO II																									

Medições	Data das Medições											
	28/06/2022	15/09/2022	22/11/2022	19/05/2023								
Período:	%	0,00%	0,00%	0,00%	10,85%	0,00%	0,00%	0,00%	0,00%	0,00%	0,00%	0,00%
	R\$	-	-	-	116.381,78	-	-	-	-	-	-	-
Acumulado:	%	0,00%	0,00%	0,00%	10,85%	10,85%	10,85%	10,85%	10,85%	10,85%	10,85%	10,85%
	R\$	-	-	-	116.381,78	116.381,78	116.381,78	116.381,78	116.381,78	116.381,78	116.381,78	116.381,78

Riacho da Cruz
Local
sexta-feira, 19 de maio de 2023
Data

Responsável Técnico pela Fiscalização
Nome: Zilton Pedro Menezes Marinho
Profissão: Engenheiro Civil
CREA/CAU: 2115546768
ART/RRT: RN20210459815
Documento assinado digitalmente
ZILTON PEDRO MENEZES MARINHO
Data: 22/05/2023 11:38:23-0300
Verifique em <https://validar.iti.gov.br>

**ESTADO DO RIO GRANDE DO NORTE
PREFEITURA MUNICIPAL DE RIACHO DA CRUZ/RN**

OBJETO: PAVIMENTAÇÃO, RECAPEAMENTO E DRENAGEM DE ESTRADAS VICINAIS NO MUNICÍPIO DE RIACHO DA CRUZ-RN.

ENDEREÇO DA OBRA: ESTRADAS VICINAIS, S/N, ZONA RURAL, RIACHO DA CRUZ-RN

CONTRATO DE REPASSE Nº 1.073.625-03/2020 SICONV Nº 906795

RELATÓRIO FOTOGRÁFICO: QUARTA MEDIÇÃO – PERÍODO 23.11.2022 A 19.05.2023



FIGURA 1 – PLACA DE IDENTIFICAÇÃO DA OBRA;



FIGURA 2 – PLACA DE IDENTIFICAÇÃO DA OBRA;

**ESTADO DO RIO GRANDE DO NORTE
PREFEITURA MUNICIPAL DE RIACHO DA CRUZ/RN**

OBJETO: PAVIMENTAÇÃO, RECAPEAMENTO E DRENAGEM DE ESTRADAS VICINAIS NO MUNICÍPIO DE RIACHO DA CRUZ-RN.

ENDEREÇO DA OBRA: ESTRADAS VICINAIS, S/N, ZONA RURAL, RIACHO DA CRUZ-RN

CONTRATO DE REPASSE Nº 1.073.625-03/2020 SICONV Nº 906795

RELATÓRIO FOTOGRÁFICO: QUARTA MEDIÇÃO – PERÍODO 23.11.2022 A 19.05.2023



**FIGURA 3 – EXECUÇÃO DE ESTRADAS VICINAIS NO MUNICÍPIO DE RIACHO DA CRUZ
– RN - TRECHO NA COMUNIDADE SÃO PAULO/VOLTA;**



**FIGURA 4 – EXECUÇÃO DE ESTRADAS VICINAIS NO MUNICÍPIO DE RIACHO DA CRUZ
– RN - TRECHO NA COMUNIDADE SÃO PAULO/VOLTA;**

**ESTADO DO RIO GRANDE DO NORTE
PREFEITURA MUNICIPAL DE RIACHO DA CRUZ/RN**

OBJETO: PAVIMENTAÇÃO, RECAPEAMENTO E DRENAGEM DE ESTRADAS VICINAIS NO MUNICÍPIO DE RIACHO DA CRUZ-RN.

ENDEREÇO DA OBRA: ESTRADAS VICINAIS, S/N, ZONA RURAL, RIACHO DA CRUZ-RN

CONTRATO DE REPASSE Nº 1.073.625-03/2020 SICONV Nº 906795

RELATÓRIO FOTOGRÁFICO: QUARTA MEDIÇÃO – PERÍODO 23.11.2022 A 19.05.2023



**FIGURA 5 – EXECUÇÃO DE ESTRADAS VICINAIS NO MUNICÍPIO DE RIACHO DA CRUZ
– RN - TRECHO NA COMUNIDADE SÃO PAULO/VOLTA;**



**FIGURA 6 – EXECUÇÃO DE ESTRADAS VICINAIS NO MUNICÍPIO DE RIACHO DA CRUZ
– RN - TRECHO NA COMUNIDADE SÃO PAULO/VOLTA;**

**ESTADO DO RIO GRANDE DO NORTE
PREFEITURA MUNICIPAL DE RIACHO DA CRUZ/RN**

OBJETO: PAVIMENTAÇÃO, RECAPEAMENTO E DRENAGEM DE ESTRADAS VICINAIS NO MUNICÍPIO DE RIACHO DA CRUZ-RN.

ENDEREÇO DA OBRA: ESTRADAS VICINAIS, S/N, ZONA RURAL, RIACHO DA CRUZ-RN

CONTRATO DE REPASSE Nº 1.073.625-03/2020 SICONV Nº 906795

RELATÓRIO FOTOGRÁFICO: QUARTA MEDIÇÃO – PERÍODO 23.11.2022 A 19.05.2023



**FIGURA 7 – EXECUÇÃO DE ESTRADAS VICINAIS NO MUNICÍPIO DE RIACHO DA CRUZ
– RN - TRECHO NA COMUNIDADE SÃO PAULO/VOLTA;**



**FIGURA 8 – EXECUÇÃO DE ESTRADAS VICINAIS NO MUNICÍPIO DE RIACHO DA CRUZ
– RN - TRECHO NA COMUNIDADE SÃO PAULO/VOLTA;**

**ESTADO DO RIO GRANDE DO NORTE
PREFEITURA MUNICIPAL DE RIACHO DA CRUZ/RN**

OBJETO: PAVIMENTAÇÃO, RECAPEAMENTO E DRENAGEM DE ESTRADAS VICINAIS NO MUNICÍPIO DE RIACHO DA CRUZ-RN.

ENDEREÇO DA OBRA: ESTRADAS VICINAIS, S/N, ZONA RURAL, RIACHO DA CRUZ-RN

CONTRATO DE REPASSE Nº 1.073.625-03/2020 SICONV Nº 906795

RELATÓRIO FOTOGRÁFICO: QUARTA MEDIÇÃO – PERÍODO 23.11.2022 A 19.05.2023



**FIGURA 9 – EXECUÇÃO DE ESTRADAS VICINAIS NO MUNICÍPIO DE RIACHO DA CRUZ
– RN - TRECHO NA COMUNIDADE SÃO PAULO/VOLTA;**



MARCOS AURELIO DE PAIVA
REGO:5033440942
0

Assinado de forma digital por MARCOS AURELIO DE PAIVA REGO:5033440942
Dados: 2023.05.22 11:43:12 -03'00'

gov.br

Documento assinado digitalmente
ZILTON PEDRO MENEZES MARINHO
Data: 22/05/2023 11:38:23-0300
Verifique em <https://validar.iti.gov.br>

**FIGURA 10 – EXECUÇÃO DE ESTRADAS VICINAIS NO MUNICÍPIO DE RIACHO DA CRUZ
– RN - TRECHO NA COMUNIDADE SÃO PAULO/VOLTA;**



Legenda

- P1 - SP
- P2 - SP
- P3 - SP
- P4 - SP
- P5 - SP
- Parque de Vaquejada Mãe Rainha
- Trecho 01 - SP
- Trecho 02 - SP
- Trecho 03 - SP
- Trecho 04 - SP

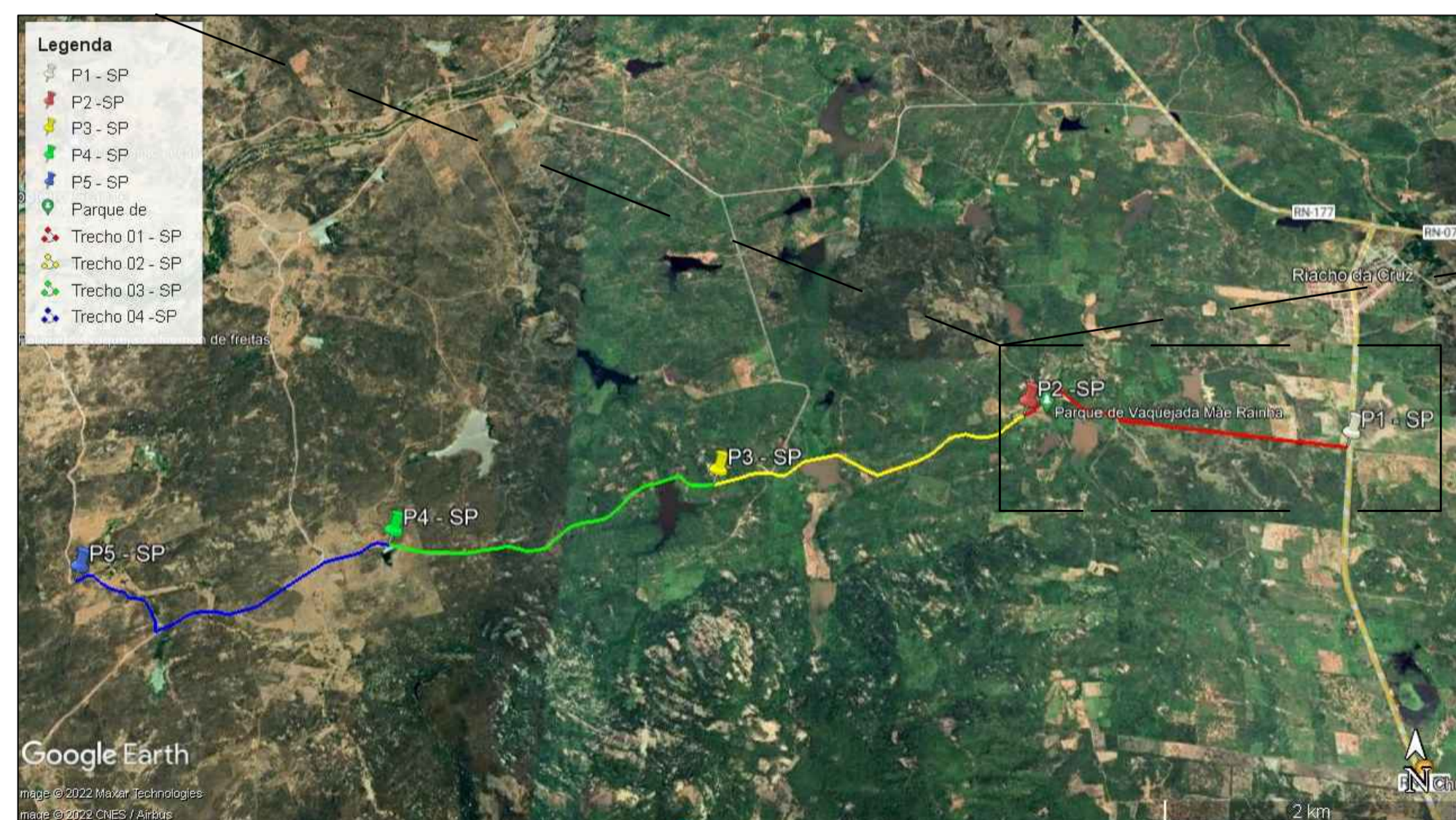

LEGENDA	EXTENSÃO (M)	INDICAÇÃO GRÁFICA	INDICAÇÃO DE MEDIÇÃO
Trecho 01	2.641,33		4ª Medição
Trecho 02	2.641,33		-
Trecho 03	2.641,33		-
Trecho 04	2.641,33		-

LEGENDA	ESTACA	DESCRIÇÃO	PROGRESSIVA	COORDENADA NORTE	COORDENADA ESTE	COTA
P1	528+4,514	PI297	10564,514	9.342.339,75	616.042,93	184,29
P2	396		7920	9.342.600,00	613.615,01	168,0432
P3	264		5280	9.342.050,71	611.225,39	166,1718
P4	132		2640	9.341.581,53	608.828,66	162,7662
P5	0	V0	0	9.341.308,28	606.571,33	146,194

MARCOS AURELIO DE PAIVA
 Assinado de forma digital por
 MARCOS AURELIO DE PAIVA
 REGO:50334409420
 Dados: 2023.05.22 11:42:10 -03'00'

Documento assinado digitalmente
 ZILTON PEDRO MENEZES MARINHO
 Data: 22/05/2023 11:38:23 -03'00'
 Verifique em https://validar.dig.br.br

PROPRIETÁRIO: **Prefeitura Municipal de Riacho da Cruz/RN**

TÉCNICO FISCAL: **Zilton Pedro Menezes Marinho
 Engenheiro Civil
 CREA/RN - N° 2115546768**

PROPRIETÁRIO:	Prefeitura Municipal de Riacho da Cruz/RN	ESCALA:	Indicada
DESENHO:	Zilton Pedro Menezes Marinho	CREA:	CREA/RN - N° 2115546768
ASSUNTO:	4ª Medição - Execução do CR:1.073.625-02/2020		
CONTEUDO:	Planta Iluminada - Indicações (Comunidade São Paulo e Volta)		PRANCHA:
ENDEREÇO:	Estradas Vicinais, Zona Rural, Riacho da Cruz		01/01

