

MUNICÍPIO DE RIACHO DA CRUZ/RN				BOLETIM DE MEDIÇÃO - Nº 01									
Tomador PREFEITURA MUNICIPAL DE RIACHO DA CRUZ				Contrato de Prestação de Serviço Nº: 160301/2022		Data: 16/03/2022		Data emissão do BM 13/04/2022		Período de referência 21.03.2022 a 12.04.2022		Valor do Investimento R\$ 75.364,89	
Empresa Contratada ECOSERV CONSTRUÇÕES E SERVIÇOS				Objeto: OBRAS DE REFORMA E MANUTENÇÃO DO CENTRO ADMINISTRATIVO DO MUNICÍPIO DE RIACHO DA CRUZ								Valor da Contrapartida -	
CNPJ 14.634.195/0001-36				Endereço da Obra: AVENIDA CAMILA DE LÉLLIS, 285, CENTRO, RIACHO DA CRUZ - RN								Valor do CTEF R\$ 34.174,91	
Item	Código	Referência	Discriminação dos Serviços Contratados	CONTRATADO				EXECUTADO FÍSICO (Quantidades)			EXECUTADO FINANCEIRO (R\$)		
				Unid.	Quantid.	P.Unit.	P.Total	Acumulado até a medição anterior	Medido neste período	Acumulado incluindo o período	Acumulado até o período anterior	Medido neste período	Acumulado incluindo o período
OBRAS DE REFORMA E MANUTENÇÃO DO CENTRO ADMINISTRATIVO DO MUNICÍPIO DE RIACHO DA CRUZ													
1 IDENTIFICAÇÃO DE OBRA													
1.1	COMP-RC-02	PRÓPRIA	PLACA DE OBRA EM CHAPA DE ACO GALVANIZADO	M2	3,00	R\$ 399,28	R\$ 1.197,84	0,00	3,00	3,00	R\$ -	R\$ 1.197,84	R\$ 1.197,84
Total do item							R\$ 1.197,84				R\$ -	R\$ 1.197,84	R\$ 1.197,84
2 REMOÇÕES/DEMOLIÇÕES													
2.1	97622	SINAPI	DEMOLIÇÃO DE ALVENARIA DE BLOCO FURADO, DE FORMA MANUAL, SEM REAPROVEITAMENTO. AF 12/2017	M3	1,15	R\$ 54,54	R\$ 62,72	0,00	1,15	1,15	R\$ -	R\$ 62,72	R\$ 62,72
2.2	97644	SINAPI	REMOÇÃO DE PORTAS, DE FORMA MANUAL, SEM REAPROVEITAMENTO. AF 12/2017	M2	5,67	R\$ 8,61	R\$ 48,82	0,00	5,67	5,67	R\$ -	R\$ 48,82	R\$ 48,82
2.3	97645	SINAPI	REMOÇÃO DE JANELAS, DE FORMA MANUAL, SEM REAPROVEITAMENTO. AF 12/2017	M2	7,68	R\$ 34,19	R\$ 262,58	0,00	7,68	7,68	R\$ -	R\$ 262,58	R\$ 262,58
2.4	97633	SINAPI	DEMOLIÇÃO DE REVESTIMENTO CERÂMICO, DE FORMA MANUAL, SEM REAPROVEITAMENTO. AF 12/2017	M2	63,23	R\$ 21,31	R\$ 1.347,43	0,00	0,00	0,00	R\$ -	R\$ -	R\$ -
2.5	97663	SINAPI	REMOÇÃO DE LOUÇAS, DE FORMA MANUAL, SEM REAPROVEITAMENTO. AF 12/2017	UND	6,00	R\$ 11,53	R\$ 69,18	0,00	0,00	0,00	R\$ -	R\$ -	R\$ -
Total do item							R\$ 1.790,73				R\$ -	R\$ 374,12	R\$ 374,12
3 ALVENARIA/FECHAMENTOS													
3.1	103328	SINAPI	ALVENARIA DE VEDAÇÃO DE BLOCOS CERÂMICOS FURADOS NA HORIZONTAL DE 9X19X19 CM (ESPESSURA 9 CM) E ARGAMASSA DE ASSENTAMENTO COM PREPARO EM BETONEIRA. AF 12/2021	M2	18,49	R\$ 82,44	R\$ 1.524,32	0,00	18,49	18,49	R\$ -	R\$ 1.524,32	R\$ 1.524,32
3.2	101157	SINAPI	ALVENARIA DE VEDAÇÃO DE BLOCOS DE GESSO DE 7X50X66CM (ESPESSURA 7CM). AF 05/2020	M2	81,08	R\$ 59,53	R\$ 4.826,69	0,00	81,08	81,08	R\$ -	R\$ 4.826,69	R\$ 4.826,69
3.3	96109	SINAPI	FORRO EM PLACAS DE GESSO, PARA AMBIENTES RESIDENCIAIS. AF 05/2017 P	M2	46,35	R\$ 41,89	R\$ 1.941,60	0,00	46,35	46,35	R\$ -	R\$ 1.941,60	R\$ 1.941,60
Total do item							R\$ 8.292,61				R\$ -	R\$ 8.292,61	R\$ 8.292,61
4 REVESTIMENTOS - PAREDES/PISO													
4.1	87878	SINAPI	CHAPISCO APLICADO EM ALVENARIAS E ESTRUTURAS DE CONCRETO INTERNAS, COM COLHER DE PEDREIRO. ARGAMASSA TRAÇO 1:3 COM PREPARO MANUAL. AF 06/2014	M2	36,97	R\$ 4,31	R\$ 159,34	0,00	36,97	36,97	R\$ -	R\$ 159,34	R\$ 159,34

MUNICÍPIO DE RIACHO DA CRUZ/RN

BOLETIM DE MEDIÇÃO - Nº 01

Tomador PREFEITURA MUNICIPAL DE RIACHO DA CRUZ	Contrato de Prestação de Serviço Nº: 160301/2022	Data: 16/03/2022	Data emissão do EM 13/04/2022	Período de referência 21.03.2022 a 12.04.2022	Valor do Investimento R\$ 75.364,89
Empresa Contratada ECOSERV CONSTRUÇÕES E SERVIÇOS	Objeto: OBRAS DE REFORMA E MANUTENÇÃO DO CENTRO ADMINISTRATIVO DO MUNICÍPIO DE RIACHO DA CRUZ				Valor da Contrapartida -
CNPJ 14.634.195/0001-36	Endereço da Obra: AVENIDA CAMILA DE LÉLLIS, 285, CENTRO, RIACHO DA CRUZ - RN				Valor do CTEF R\$ 34.174,91

Item	Código	Referência	Discriminação dos Serviços Contratados	CONTRATADO				EXECUTADO FÍSICO (Quantidades)			EXECUTADO FINANCEIRO (R\$)		
				Unid.	Quantid.	P.Unit.	P.Total	Acumulado até a medição anterior	Medido neste período	Acumulado incluindo o período	Acumulado até o período anterior	Medido neste período	Acumulado incluindo o período
4.2	87530	SINAPI	MASSA ÚNICA, PARA RECEBIMENTO DE PINTURA, EM ARGAMASSA TRAÇO 1:2:8, PREPARO MANUAL, APLICADA MANUALMENTE EM FACES INTERNAS DE PAREDES. ESPESSURA DE 20MM. COM EXECUÇÃO DE TALISCAS.	M2	17,20	R\$ 35,71	R\$ 614,21	0,00	17,20	17,20	R\$ -	R\$ 614,21	R\$ 614,21
4.3	87532	SINAPI	EMBOÇO, PARA RECEBIMENTO DE CERÂMICA, EM ARGAMASSA TRAÇO 1:2:8, PREPARO MANUAL, APLICADO MANUALMENTE EM FACES INTERNAS DE PAREDES, PARA AMBIENTE COM ÁREA ENTRE 5M2 E 10M2, ESPESSURA DE 20MM. COM EXECUÇÃO DE TALISCAS. AF 06/2014	M2	18,49	R\$ 34,48	R\$ 637,54	0,00	18,49	18,49	R\$ -	R\$ 637,54	R\$ 637,54
4.4	87273	SINAPI	REVESTIMENTO CERÂMICO PARA PAREDES INTERNAS COM PLACAS TIPO ESMALTADA EXTRA DE DIMENSÕES 33X45 CM APLICADAS EM AMBIENTES DE ÁREA MAIOR QUE 5 M² NA ALTURA INTEIRA DAS PAREDES. AF 06/2014	M2	82,35	R\$ 73,20	R\$ 6.028,02	0,00	0,00	0,00	R\$ -	R\$ -	R\$ -
4.5	87249	SINAPI	REVESTIMENTO CERÂMICO PARA PISO COM PLACAS TIPO ESMALTADA EXTRA DE DIMENSÕES 45X45 CM APLICADA EM AMBIENTES DE ÁREA MENOR QUE 5 M2. AF 06/2014	M2	13,50	R\$ 64,45	R\$ 870,08	0,00	0,00	0,00	R\$ -	R\$ -	R\$ -
Total do item							R\$ 8.309,19				R\$ -	R\$ 1.411,09	R\$ 1.411,09
5			ESQUADRIAS/DIVISÓRIAS										
5.1	102185	SINAPI	PORTA DE ABRIR COM MOLA HIDRÁULICA, EM VIDRO TEMPERADO, 2 FOLHAS DE 90X210 CM. ESPESSURA DD 10MM, INCLUSIVE ACESSÓRIOS.	UN	1,00	R\$ 3.689,43	R\$ 3.689,43	0,00	1,00	1,00	R\$ -	R\$ 3.689,43	R\$ 3.689,43
5.2	90801	SINAPI	BATENTE PARA PORTA DE MADEIRA, PADRÃO MÉDIO - FORNECIMENTO E MONTAGEM. AF 12/2019	UN	10,00	R\$ 320,40	R\$ 3.204,00	0,00	10,00	10,00	R\$ -	R\$ 3.204,00	R\$ 3.204,00
5.3	90822	SINAPI	PORTA DE MADEIRA PARA PINTURA, SEMI-OCIA (LEVE OU MÉDIA), 80X210CM, ESPESSURA DE 3,5CM, INCLUSO DOBRADIÇAS - FORNECIMENTO E INSTALAÇÃO. AF 12/2019	UN	7,00	R\$ 439,05	R\$ 3.073,35	0,00	7,00	7,00	R\$ -	R\$ 3.073,35	R\$ 3.073,35
5.4	COMP-RC-03	PRÓPRIA	PORTA DE MADEIRA MACIÇA (PESADA OU SUPERPESADA), 80X210CM, ESPESSURA DE 3,5CM, INCLUSO DOBRADIÇAS - FORNECIMENTO E INSTALAÇÃO. AF 12/2019	UND	3,00	R\$ 727,00	R\$ 2.181,00	0,00	3,00	3,00	R\$ -	R\$ 2.181,00	R\$ 2.181,00
5.5	94573	SINAPI	JANELA DE ALUMÍNIO DE CORRER COM 4 FOLHAS PARA VIDROS, COM VIDROS, BATENTE, ACABAMENTO COM ACETATO OU BRILHANTE E FERRAGENS. EXCLUSIVE ALIZAR E CONTRAMARCO. FORNECIMENTO E INSTALAÇÃO. AF 12/2019	M2	4,00	R\$ 352,53	R\$ 1.410,12	0,00	0,00	4,00	R\$ -	R\$ -	R\$ -
5.6	94570	SINAPI	JANELA DE ALUMÍNIO DE CORRER COM 2 FOLHAS PARA VIDROS, COM VIDROS, BATENTE, ACABAMENTO COM ACETATO OU BRILHANTE E FERRAGENS. EXCLUSIVE ALIZAR E CONTRAMARCO. FORNECIMENTO E INSTALAÇÃO. AF 12/2019	M2	1,20	R\$ 304,03	R\$ 364,84	0,00	0,00	0,00	R\$ -	R\$ -	R\$ -

MUNICÍPIO DE RIACHO DA CRUZ/RN				BOLETIM DE MEDIÇÃO - Nº 01									
Tomador PREFEITURA MUNICIPAL DE RIACHO DA CRUZ				Contrato de Prestação de Serviço Nº: 160301/2022		Data: 16/03/2022	Data emissão do BM 13/04/2022		Período de referência 21.03.2022 a 12.04.2022		Valor do Investimento R\$ 75.364,89		
Empresa Contratada ECOSERV CONSTRUÇÕES E SERVIÇOS				Objeto: OBRAS DE REFORMA E MANUTENÇÃO DO CENTRO ADMINISTRATIVO DO MUNICÍPIO DE RIACHO DA CRUZ									
CNPJ 14.634.195/0001-36				Endereço da Obra: AVENIDA CAMILA DE LÉLLIS, 285, CENTRO, RIACHO DA CRUZ - RN									
				Valor do CTEF R\$ 34.174,91									
Item	Código	Referência	Discriminação dos Serviços Contratados	CONTRATADO				EXECUTADO FÍSICO (Quantidades)			EXECUTADO FINANCEIRO (R\$)		
				Unid.	Quantid.	P.Unit.	P.Total	Acumulado até a medição anterior	Medido neste período	Acumulado incluindo o período	Acumulado até o período anterior	Medido neste período	Acumulado incluindo o período
5.7	94569	SINAPI	JANELA DE ALUMÍNIO TIPO MAXIM-AR, COM VIDROS, BATENTE E FERRAGENS. EXCLUSIVE ALIZAR, ACABAMENTO E CONTRAMARCO. FORNECIMENTO E INSTALAÇÃO. AF 12/2019	M2	1,20	R\$ 589,61	R\$ 707,53	0,00	0,00	0,00	R\$ -	R\$ -	R\$ -
5.8	102235	SINAPI	DIVISÓRIA FIXA EM VIDRO TEMPERADO 10 MM, SEM ABERTURA. AF 01/2021	M2	7,60	R\$ 469,53	R\$ 3.568,43	0,00	0,00	0,00	R\$ -	R\$ -	R\$ -
Total do item							R\$ 18.198,70				R\$ -	R\$ 12.147,78	R\$ 12.147,78
6			PINTURA - FACHADA										
6.1	88485	SINAPI	APLICAÇÃO DE FUNDO SELADOR ACRÍLICO EM PAREDES, UMA DEMÃO. AF 06/2014	M2	68,40	R\$ 2,41	R\$ 164,84	0,00	0,00	0,00	R\$ -	R\$ -	R\$ -
6.2	88489	SINAPI	APLICAÇÃO MANUAL DE PINTURA COM TINTA LÁTEX ACRÍLICA EM PAREDES, DUAS DEMÃOS. AF 06/2014	M2	68,40	R\$ 12,53	R\$ 857,05	0,00	0,00	0,00	R\$ -	R\$ -	R\$ -
Total do item							R\$ 1.021,89				R\$ -	R\$ -	R\$ -
7			PINTURA - INTERIOR										
7.1	88497	SINAPI	APLICAÇÃO E LIXAMENTO DE MASSA LÁTEX EM PAREDES, DUAS DEMÃOS. AF 06/2014	M2	205,21	R\$ 14,05	R\$ 2.883,20	0,00	0,00	0,00	R\$ -	R\$ -	R\$ -
7.2	88485	SINAPI	APLICAÇÃO DE FUNDO SELADOR ACRÍLICO EM PAREDES, UMA DEMÃO. AF 06/2014	M2	205,21	R\$ 2,41	R\$ 494,56	0,00	0,00	0,00	R\$ -	R\$ -	R\$ -
7.3	88489	SINAPI	APLICAÇÃO MANUAL DE PINTURA COM TINTA LÁTEX ACRÍLICA EM PAREDES, DUAS DEMÃOS. AF 06/2014	M2	205,21	R\$ 12,53	R\$ 2.571,28	0,00	0,00	0,00	R\$ -	R\$ -	R\$ -
7.4	88496	SINAPI	APLICAÇÃO E LIXAMENTO DE MASSA LÁTEX EM TETO, DUAS DEMÃOS. AF 06/2014	M2	46,35	R\$ 26,28	R\$ 1.218,08	0,00	0,00	0,00	R\$ -	R\$ -	R\$ -
7.5	88484	SINAPI	APLICAÇÃO DE FUNDO SELADOR ACRÍLICO EM TETO, UMA DEMÃO. AF 06/2014	M2	46,35	R\$ 2,84	R\$ 131,63	0,00	0,00	0,00	R\$ -	R\$ -	R\$ -
7.6	88488	SINAPI	APLICAÇÃO MANUAL DE PINTURA COM TINTA LÁTEX ACRÍLICA EM TETO, DUAS DEMÃOS. AF 06/2014	M2	46,35	R\$ 14,44	R\$ 669,29	0,00	0,00	0,00	R\$ -	R\$ -	R\$ -
Total do item							R\$ 7.968,04				R\$ -	R\$ -	R\$ -
8			INSTALAÇÕES ELÉTRICAS										
8.1			ACESSÓRIOS PARA ELETRODUTOS										

MUNICÍPIO DE RIACHO DA CRUZ/RN													BOLETIM DE MEDIÇÃO - Nº 01		
Tomador PREFEITURA MUNICIPAL DE RIACHO DA CRUZ				Contrato de Prestação de Serviço Nº: 160301/2022			Data: 16/03/2022	Data emissão do EIM 13/04/2022		Período de referência 21.03.2022 a 12.04.2022		Valor do Investimento R\$ 75.364,89			
Empresa Contratada ECOSERV CONSTRUÇÕES E SERVIÇOS				Objeto: OBRAS DE REFORMA E MANUTENÇÃO DO CENTRO ADMINISTRATIVO DO MUNICÍPIO DE RIACHO DA CRUZ									Valor da Contrapartida -		
CNPJ 14.634.195/0001-36				Endereço da Obra: AVENIDA CAMILA DE LÉLLIS, 285, CENTRO, RIACHO DA CRUZ - RN									Valor do CTEF R\$ 34.174,91		
Item	Código	Referência	Discriminação dos Serviços Contratados	CONTRATADO				EXECUTADO FÍSICO (Quantidades)			EXECUTADO FINANCEIRO (R\$)				
				Unid.	Quantid.	P.Unit.	P.Total	Acumulado até a medição anterior	Medido neste período	Acumulado incluindo o período	Acumulado até o período anterior	Medido neste período	Acumulado incluindo o período		
8.1.1	91939	SINAPI	CAIXA RETÂNGULAR 4" X 2" ALTA (2,00 M DO PISO), PVC, INSTALADA EM PAREDE - FORNECIMENTO E INSTALAÇÃO. AF 12/2015	UN	7,00	R\$ 28,45	R\$ 199,15	0,00	7,00	7,00	R\$ -	R\$ 199,15	R\$ 199,15		
8.1.2	91940	SINAPI	CAIXA RETÂNGULAR 4" X 2" MÉDIA (1,30 M DO PISO), PVC, INSTALADA EM PAREDE - FORNECIMENTO E INSTALAÇÃO. AF 12/2015	UN	15,00	R\$ 14,60	R\$ 219,00	0,00	15,00	15,00	R\$ -	R\$ 219,00	R\$ 219,00		
8.1.3	91941	SINAPI	CAIXA RETÂNGULAR 4" X 2" BAIXA (0,30 M DO PISO), PVC, INSTALADA EM PAREDE - FORNECIMENTO E INSTALAÇÃO. AF 12/2015	UN	19,00	R\$ 9,42	R\$ 178,98	0,00	19,00	19,00	R\$ -	R\$ 178,98	R\$ 178,98		
8.1.4	91937	SINAPI	CAIXA OCTOGONAL 3" X 3", PVC, INSTALADA EM LAJE - FORNECIMENTO E INSTALAÇÃO. AF 12/2015	UN	14,00	R\$ 9,96	R\$ 139,44	0,00	14,00	14,00	R\$ -	R\$ 139,44	R\$ 139,44		
8.1.5	93013	SINAPI	LUVA PARA ELETRODUTO, PVC, ROSCÁVEL, DN 50 MM (1 1/2"), PARA REDE ENTERRADA DE DISTRIBUIÇÃO DE ENERGIA ELÉTRICA - FORNECIMENTO E INSTALAÇÃO. AF 12/2021	UN	7,00	R\$ 13,66	R\$ 95,62	0,00	7,00	7,00	R\$ -	R\$ 95,62	R\$ 95,62		
8.2			CABOS UNIPOLAR (COBRE)												
8.2.1	91933	SINAPI	CABO DE COBRE FLEXÍVEL ISOLADO, 10 MM ² , ANTI-CHAMA 0,6/1,0 KV, PARA CIRCUITOS TERMINAIS - FORNECIMENTO E INSTALAÇÃO. AF 12/2015	M	126,00	R\$ 19,01	R\$ 2.395,26	0,00	126,00	126,00	R\$ -	R\$ 2.395,26	R\$ 2.395,26		
8.2.2	91928	SINAPI	CABO DE COBRE FLEXÍVEL ISOLADO, 4 MM ² , ANTI-CHAMA 450/750 V, PARA CIRCUITOS TERMINAIS - FORNECIMENTO E INSTALAÇÃO. AF 12/2015	M	32,40	R\$ 7,85	R\$ 254,34	0,00	32,40	32,40	R\$ -	R\$ 254,34	R\$ 254,34		
8.2.3	91926	SINAPI	CABO DE COBRE FLEXÍVEL ISOLADO, 2,5 MM ² , ANTI-CHAMA 450/750 V, PARA CIRCUITOS TERMINAIS - FORNECIMENTO E INSTALAÇÃO. AF 12/2015	M	699,60	R\$ 4,80	R\$ 3.358,08	0,00	699,60	699,60	R\$ -	R\$ 3.358,08	R\$ 3.358,08		
8.3			DISPOSITIVOS ELÉTRICOS EMBUTIDOS												
8.3.1	91953	SINAPI	INTERRUPTOR SIMPLES (1 MÓDULO), 10A/250V, INCLUINDO SUPORTE E PLACA - FORNECIMENTO E INSTALAÇÃO. AF 12/2015	UN	11,00	R\$ 28,49	R\$ 313,39	0,00	0,00	0,00	R\$ -	R\$ -	R\$ -		
8.3.2	91959	SINAPI	INTERRUPTOR SIMPLES (2 MÓDULOS), 10A/250V, INCLUINDO SUPORTE E PLACA - FORNECIMENTO E INSTALAÇÃO. AF 12/2015	UN	3,00	R\$ 45,09	R\$ 135,27	0,00	0,00	0,00	R\$ -	R\$ -	R\$ -		
8.3.3	91992	SINAPI	TOMADA ALTA DE EMBUTIR (1 MÓDULO), 2P+T 10 A, INCLUINDO SUPORTE E PLACA - FORNECIMENTO E INSTALAÇÃO. AF 12/2015	UN	7,00	R\$ 43,42	R\$ 303,94	0,00	0,00	0,00	R\$ -	R\$ -	R\$ -		
8.3.4	91996	SINAPI	TOMADA MÉDIA DE EMBUTIR (1 MÓDULO), 2P+T 10 A, INCLUINDO SUPORTE E PLACA - FORNECIMENTO E INSTALAÇÃO. AF 12/2015	UN	1,00	R\$ 33,84	R\$ 33,84	0,00	0,00	0,00	R\$ -	R\$ -	R\$ -		
8.3.5	92008	SINAPI	TOMADA BAIXA DE EMBUTIR (2 MÓDULOS), 2P+T 10 A, INCLUINDO SUPORTE E PLACA - FORNECIMENTO E INSTALAÇÃO. AF 12/2015	UN	19,00	R\$ 48,32	R\$ 918,08	0,00	0,00	0,00	R\$ -	R\$ -	R\$ -		
8.4			DISPOSITIVOS DE PROTEÇÃO												
8.4.1	93671	SINAPI	DISJUNTOR TRIPOLAR TIPO DIN, CORRENTE NOMINAL DE 32A - FORNECIMENTO E INSTALAÇÃO. AF 10/2020	UN	1,00	R\$ 85,49	R\$ 85,49	0,00	0,00	0,00	R\$ -	R\$ -	R\$ -		

MUNICÍPIO DE RIACHO DA CRUZ/RN				BOLETIM DE MEDIÇÃO - Nº 01										
Tomador PREFEITURA MUNICIPAL DE RIACHO DA CRUZ				Contrato de Prestação de Serviço Nº: 160301/2022		Data: 16/03/2022		Data emissão do BM 13/04/2022		Período de referência 21.03.2022 a 12.04.2022		Valor do Investimento R\$ 75.364,89		
Empresa Contratada ECOSERV CONSTRUÇÕES E SERVIÇOS				Objeto: OBRAS DE REFORMA E MANUTENÇÃO DO CENTRO ADMINISTRATIVO DO MUNICÍPIO DE RIACHO DA CRUZ									Valor da Contrapartida -	
CNPJ 14.634.195/0001-36				Endereço da Obra: AVENIDA CAMILA DE LÉLLIS, 285, CENTRO, RIACHO DA CRUZ - RN									Valor do CTEF R\$ 34.174,91	
Item	Código	Referência	Descrição dos Serviços Contratados	CONTRATADO				EXECUTADO FÍSICO (Quantidades)			EXECUTADO FINANCEIRO (R\$)			
				Unid.	Quantid.	P.Unit.	P.Total	Acumulado até a medição anterior	Medido neste período	Acumulado incluindo o período	Acumulado até o período anterior	Medido neste período	Acumulado incluindo o período	
8.4.2	93668	SINAPI	DISJUNTOR TRIPOLAR TIPO DIN, CORRENTE NOMINAL DE 16A - FORNECIMENTO E INSTALAÇÃO. AF 10/2020	UN	2,00	R\$ 77,01	R\$ 154,02	0,00	0,00	0,00	R\$ -	R\$ -	R\$ -	
8.4.3	93654	SINAPI	DISJUNTOR MONOPOLAR TIPO DIN, CORRENTE NOMINAL DE 16A - FORNECIMENTO E INSTALAÇÃO. AF 10/2020	UN	1,00	R\$ 12,99	R\$ 12,99	0,00	0,00	0,00	R\$ -	R\$ -	R\$ -	
8.4.4	93653	SINAPI	DISJUNTOR MONOPOLAR TIPO DIN, CORRENTE NOMINAL DE 10A - FORNECIMENTO E INSTALAÇÃO. AF 10/2020	UN	16,00	R\$ 12,35	R\$ 197,60	0,00	0,00	0,00	R\$ -	R\$ -	R\$ -	
8.4.5	COMP-RC-05	PRÓPRIA	DISPOSITIVO DR, 2 POLOS, SENSIBILIDADE DE 30 MA, CORRENTE DE 25 A, TIPO AC - FORNECIMENTO E INSTALAÇÃO (BASE SINAPI - 93663)	UND	2,00	R\$ 155,21	R\$ 310,42	0,00	0,00	0,00	R\$ -	R\$ -	R\$ -	
8.5			ELETRODUTO PVC FLEXÍVEL											
8.5.1	91834	SINAPI	ELETRODUTO FLEXÍVEL CORRUGADO, PVC, DN 25 MM (3/4"), PARA CIRCUITOS TERMINAIS, INSTALADO EM FORRO - FORNECIMENTO E INSTALAÇÃO. AF 12/2015	M	199,05	R\$ 9,47	R\$ 1.885,00	0,00	199,05	199,05	R\$ -	R\$ 1.885,00	R\$ 1.885,00	
8.6			ELETRODUTO PVC ROSCA											
8.6.1	93008	SINAPI	ELETRODUTO RÍGIDO ROSCÁVEL, PVC, DN 50 MM (1 1/2"), PARA REDE ENTERRADA DE DISTRIBUIÇÃO DE ENERGIA ELÉTRICA - FORNECIMENTO E INSTALAÇÃO. AF 12/2021	M	25,20	R\$ 17,11	R\$ 431,17	0,00	25,20	25,20	R\$ -	R\$ 431,17	R\$ 431,17	
8.7			LUMINÁRIA E ACESSÓRIOS											
8.7.1	97592	SINAPI	LUMINÁRIA TIPO PLAFON, DE SOBREPOR, COM 1 LÂMPADA LED DE 12/13 W, SEM REATOR - FORNECIMENTO E INSTALAÇÃO. AF 02/2020	UN	10,00	R\$ 43,88	R\$ 438,80	0,00	0,00	0,00	R\$ -	R\$ -	R\$ -	
8.7.2	97584	SINAPI	LUMINÁRIA TIPO CALHA, DE SOBREPOR, COM 1 LÂMPADA TUBULAR FLUORESCENTE DE 36 W, COM REATOR DE PARTIDA RÁPIDA - FORNECIMENTO E INSTALAÇÃO. AF 02/2020	UN	14,00	R\$ 71,21	R\$ 996,94	0,00	0,00	0,00	R\$ -	R\$ -	R\$ -	
8.8			QUADROS DE DISTRIBUIÇÃO											
8.8.1	101879	SINAPI	QUADRO DE DISTRIBUIÇÃO DE ENERGIA EM CHAPA DE AÇO GALVANIZADO, DE EMBUTIR, COM BARRAMENTO TRIFÁSICO, PARA 24 DISJUNTORES DIN 100A - FORNECIMENTO E INSTALAÇÃO. AF 10/2020	UN	1,00	R\$ 624,79	R\$ 624,79	0,00	0,00	0,00	R\$ -	R\$ -	R\$ -	
8.8.2	101881	SINAPI	QUADRO DE DISTRIBUIÇÃO DE ENERGIA EM CHAPA DE AÇO GALVANIZADO, DE EMBUTIR, COM BARRAMENTO TRIFÁSICO, PARA 40 DISJUNTORES DIN 100A - FORNECIMENTO E INSTALAÇÃO. AF 10/2020	UN	1,00	R\$ 1.035,01	R\$ 1.035,01	0,00	1,00	1,00	R\$ -	R\$ 1.035,01	R\$ 1.035,01	
Total do item							R\$ 14.716,62				R\$ -	R\$ 10.191,05	R\$ 10.191,05	
9	INSTALAÇÕES HIDROSSANITÁRIAS													

MUNICÍPIO DE RIACHO DA CRUZ/RN				BOLETIM DE MEDIÇÃO - Nº 01									
Tomador PREFEITURA MUNICIPAL DE RIACHO DA CRUZ				Contrato de Prestação de Serviço Nº: 160301/2022		Data: 16/03/2022		Data emissão do EM 13/04/2022		Período de referência 21.03.2022 a 12.04.2022		Valor do Investimento R\$ 75.364,89	
Empresa Contratada ECOSERV CONSTRUÇÕES E SERVIÇOS				Objeto: OBRAS DE REFORMA E MANUTENÇÃO DO CENTRO ADMINISTRATIVO DO MUNICÍPIO DE RIACHO DA CRUZ									
CNPJ 14.634.195/0001-36				Endereço da Obra: AVENIDA CAMILA DE LÉLLIS, 285, CENTRO, RIACHO DA CRUZ - RN									
				Valor do CTEF R\$ 34.174,91									
Item	Código	Referência	Discriminação dos Serviços Contratados	CONTRATADO				EXECUTADO FÍSICO (Quantidades)			EXECUTADO FINANCEIRO (R\$)		
				Unid.	Quantid.	P.Unit.	P.Total	Acumulado até a medição anterior	Medido neste período	Acumulado incluindo o período	Acumulado até o período anterior	Medido neste período	Acumulado incluindo o período
9.1 APARELHOS E LOUÇAS													
9.1.1	COMP-RC-06	PRÓPRIA	CHUVEIRO PLASTICO SIMPLES, 5", BRANCO, PARA ACOPLAR EM HASTE 1/2", AGUA FRIA - FORNECIMENTO E INSTALAÇÃO (BASE SEINFRA - C0797)	UND	1,00	R\$ 17,61	R\$ 17,61	0,00	0,00	0,00	R\$ -	R\$ -	R\$ -
9.1.2	COMP-RC-07	PRÓPRIA	DUCHA HIGIENICA PLASTICA COM REGISTRO METALICO 1/2" - FORNECIMENTO E INSTALAÇÃO (BASE SEINFRA - C0797)	UND	5,00	R\$ 118,80	R\$ 594,00	0,00	0,00	0,00	R\$ -	R\$ -	R\$ -
9.1.3	86942	SINAPI	LAVATÓRIO LOUÇA BRANCA SUSPENSO, 29,5 X 39CM OU EQUIVALENTE, PADRÃO POPULAR, INCLUSO SIFÃO TIPO GARRAFA EM PVC, VÁLVULA E ENGATE FLEXÍVEL 30CM EM PLÁSTICO E TORNEIRA CROMADA DE MESA, PADRÃO POPULAR - FORNECIMENTO E INSTALAÇÃO. AF 01/2020	UN	5,00	R\$ 243,03	R\$ 1.215,15	0,00	0,00	0,00	R\$ -	R\$ -	R\$ -
9.1.4	86932	SINAPI	VASO SANITARIO SIFONADO COM CAIXA ACOPLADA LOUÇA BRANCA - PADRÃO MÉDIO, INCLUSO ENGATE FLEXÍVEL EM METAL CROMADO, 1/2 X 40CM - FORNECIMENTO E INSTALAÇÃO. AF 01/2020	UN	5,00	R\$ 505,05	R\$ 2.525,25	0,00	0,00	0,00	R\$ -	R\$ -	R\$ -
9.1.5	95544	SINAPI	PAPELEIRA DE PAREDE EM METAL CROMADO SEM TAMP, INCLUSO FIXAÇÃO. AF 01/2020	UN	5,00	R\$ 41,84	R\$ 209,20	0,00	0,00	0,00	R\$ -	R\$ -	R\$ -
9.1.6	95545	SINAPI	SABONETEIRA DE PAREDE EM METAL CROMADO, INCLUSO FIXAÇÃO. AF 01/2020	UN	1,00	R\$ 41,04	R\$ 41,04	0,00	0,00	0,00	R\$ -	R\$ -	R\$ -
9.2 CAIXAS DE PASSAGEM													
9.2.1	97900	SINAPI	CAIXA ENTERRADA HIDRÁULICA RETANGULAR EM ALVENARIA COM TIJOLOS CERÂMICOS MACIÇOS, DIMENSÕES INTERNAS: 0,3X0,3X0,3 M PARA REDE DE ESGOTO. AF 12/2020	UN	1,00	R\$ 193,72	R\$ 193,72	0,00	0,00	0,00	R\$ -	R\$ -	R\$ -
9.3 METAIS													
9.3.1	94792	SINAPI	REGISTRO DE GAVETA BRUTO, LATÃO, ROSCÁVEL, 1", COM ACABAMENTO E CANOPLA CROMADOS - FORNECIMENTO E INSTALAÇÃO. AF 08/2021	UN	8,00	R\$ 99,50	R\$ 796,00	0,00	0,00	0,00	R\$ -	R\$ -	R\$ -
9.3.2	89985	SINAPI	REGISTRO DE PRESSÃO BRUTO, LATÃO, ROSCÁVEL, 3/4", COM ACABAMENTO E CANOPLA CROMADOS - FORNECIMENTO E INSTALAÇÃO. AF 08/2021	UN	1,00	R\$ 77,59	R\$ 77,59	0,00	0,00	0,00	R\$ -	R\$ -	R\$ -
9.4 ACESSÓRIOS (PVC)													
9.4.1	89707	SINAPI	CAIXA SIFONADA, PVC, DN 100 X 100 X 50 MM, JUNTA ELÁSTICA, FORNECIDA E INSTALADA EM RAMAL DE DESCARGA OU EM RAMAL DE ESGOTO SANITÁRIO. AF 12/2014	UN	2,00	R\$ 38,40	R\$ 76,80	0,00	0,00	0,00	R\$ -	R\$ -	R\$ -
9.5 ESGOTO (PVC)													

MUNICÍPIO DE RIACHO DA CRUZ/RN				BOLETIM DE MEDIÇÃO - Nº 01										
Tomador				Contrato de Prestação de Serviço Nº:		Data:		Data emissão do BM		Período de referência		Valor do Investimento		
PREFEITURA MUNICIPAL DE RIACHO DA CRUZ				160301/2022		16/03/2022		13/04/2022		21.03.2022 a 12.04.2022		R\$ 75.364,89		
Empresa Contratada				Objeto:										Valor da Contrapartida
ECOSERV CONSTRUÇÕES E SERVIÇOS				OBRAS DE REFORMA E MANUTENÇÃO DO CENTRO ADMINISTRATIVO DO MUNICÍPIO DE RIACHO DA CRUZ										-
CNPJ				Endereço da Obra:										Valor do CTEF
14.634.195/0001-36				AVENIDA CAMILA DE LÉLLIS, 285, CENTRO, RIACHO DA CRUZ - RN										R\$ 34.174,91
Item	Código	Referência	Discriminação dos Serviços Contratados	CONTRATADO				EXECUTADO FÍSICO (Quantidades)			EXECUTADO FINANCEIRO (R\$)			
				Unid.	Quantid.	P.Unit.	P.Total	Acumulado até a medição anterior	Medido neste período	Acumulado incluindo o período	Acumulado até o período anterior	Medido neste período	Acumulado incluindo o período	
9.5.1	89748	SINAPI	CURVA CURTA 90 GRAUS, PVC, SERIE NORMAL, ESGOTO PREDIAL, DN 100 MM, JUNTA ELÁSTICA, FORNECIDO E INSTALADO EM RAMAL DE DESCARGA OU RAMAL DE ESGOTO SANITÁRIO. AF 12/2014	UN	2,00	R\$ 43,46	R\$ 86,92	0,00	0,00	0,00	R\$ -	R\$ -	R\$ -	
9.5.2	89803	SINAPI	CURVA CURTA 90 GRAUS, PVC, SERIE NORMAL, ESGOTO PREDIAL, DN 50 MM, JUNTA ELÁSTICA, FORNECIDO E INSTALADO EM PRUMADA DE ESGOTO SANITÁRIO OU VENTILAÇÃO. AF 12/2014	UN	1,00	R\$ 16,70	R\$ 16,70	0,00	0,00	0,00	R\$ -	R\$ -	R\$ -	
9.5.3	89728	SINAPI	CURVA CURTA 90 GRAUS, PVC, SERIE NORMAL, ESGOTO PREDIAL, DN 40 MM, JUNTA SOLDÁVEL, FORNECIDO E INSTALADO EM RAMAL DE DESCARGA OU RAMAL DE ESGOTO SANITÁRIO. AF 12/2014	UN	2,00	R\$ 11,29	R\$ 22,58	0,00	0,00	0,00	R\$ -	R\$ -	R\$ -	
9.5.4	89732	SINAPI	JOELHO 45 GRAUS, PVC, SERIE NORMAL, ESGOTO PREDIAL, DN 50 MM, JUNTA ELÁSTICA, FORNECIDO E INSTALADO EM RAMAL DE DESCARGA OU RAMAL DE ESGOTO SANITÁRIO. AF 12/2014	UN	2,00	R\$ 12,30	R\$ 24,60	0,00	0,00	0,00	R\$ -	R\$ -	R\$ -	
9.5.5	89726	SINAPI	JOELHO 45 GRAUS, PVC, SERIE NORMAL, ESGOTO PREDIAL, DN 40 MM, JUNTA SOLDÁVEL, FORNECIDO E INSTALADO EM RAMAL DE DESCARGA OU RAMAL DE ESGOTO SANITÁRIO. AF 12/2014	UN	3,00	R\$ 7,22	R\$ 21,66	0,00	0,00	0,00	R\$ -	R\$ -	R\$ -	
9.5.6	89809	SINAPI	JOELHO 90 GRAUS, PVC, SERIE NORMAL, ESGOTO PREDIAL, DN 100 MM, JUNTA ELÁSTICA, FORNECIDO E INSTALADO EM PRUMADA DE ESGOTO SANITÁRIO OU VENTILAÇÃO. AF 12/2014	UN	2,00	R\$ 20,70	R\$ 41,40	0,00	0,00	0,00	R\$ -	R\$ -	R\$ -	
9.5.7	89801	SINAPI	JOELHO 90 GRAUS, PVC, SERIE NORMAL, ESGOTO PREDIAL, DN 50 MM, JUNTA ELÁSTICA, FORNECIDO E INSTALADO EM PRUMADA DE ESGOTO SANITÁRIO OU VENTILAÇÃO. AF 12/2014	UN	1,00	R\$ 7,63	R\$ 7,63	0,00	0,00	0,00	R\$ -	R\$ -	R\$ -	
9.5.8	89724	SINAPI	JOELHO 90 GRAUS, PVC, SERIE NORMAL, ESGOTO PREDIAL, DN 40 MM, JUNTA SOLDÁVEL, FORNECIDO E INSTALADO EM RAMAL DE DESCARGA OU RAMAL DE ESGOTO SANITÁRIO. AF 12/2014	UN	2,00	R\$ 10,47	R\$ 20,94	0,00	0,00	0,00	R\$ -	R\$ -	R\$ -	
9.5.9	89834	SINAPI	JUNÇÃO SIMPLES, PVC, SERIE NORMAL, ESGOTO PREDIAL, DN 100 X 100 MM, JUNTA ELÁSTICA, FORNECIDO E INSTALADO EM PRUMADA DE ESGOTO SANITÁRIO OU VENTILAÇÃO. AF 12/2014	UN	3,00	R\$ 44,22	R\$ 132,66	0,00	0,00	0,00	R\$ -	R\$ -	R\$ -	
9.5.10	89821	SINAPI	LUVA SIMPLES, PVC, SERIE NORMAL, ESGOTO PREDIAL, DN 100 MM, JUNTA ELÁSTICA, FORNECIDO E INSTALADO EM PRUMADA DE ESGOTO SANITÁRIO OU VENTILAÇÃO. AF 12/2014	UN	4,00	R\$ 16,50	R\$ 66,00	0,00	0,00	0,00	R\$ -	R\$ -	R\$ -	
9.5.11	COMP-RC-08	PRÓPRIA	REDUÇÃO EXCÊNTRICA, PVC, SERIE R, ESGOTO, DN 100 X 50 MM, JUNTA ELÁSTICA, FORNECIDO E INSTALADO (BASE SINAPI - 89673)	UND	2,00	R\$ 17,41	R\$ 34,82	0,00	0,00	0,00	R\$ -	R\$ -	R\$ -	
9.5.12	COMP-RC-09	PRÓPRIA	TUBO PVC BRANCO P/ESGOTO D=100MM (4') - FORNECIMENTO E INSTALAÇÃO (BASE SEINFRA - C2593)	M	5,48	R\$ 38,15	R\$ 209,06	0,00	0,00	0,00	R\$ -	R\$ -	R\$ -	

MUNICÍPIO DE RIACHO DA CRUZ/RN				BOLETIM DE MEDIÇÃO - Nº 01										
Tomador PREFEITURA MUNICIPAL DE RIACHO DA CRUZ				Contrato de Prestação de Serviço Nº: 160301/2022		Data: 16/03/2022	Data emissão do BIM 13/04/2022		Período de referência 21.03.2022 a 12.04.2022			Valor do Investimento R\$ 75.364,89		
Empresa Contratada ECOSERV CONSTRUÇÕES E SERVIÇOS				Objeto: OBRAS DE REFORMA E MANUTENÇÃO DO CENTRO ADMINISTRATIVO DO MUNICÍPIO DE RIACHO DA CRUZ										
CNPJ 14.634.195/0001-36				Endereço da Obra: AVENIDA CAMILA DE LÉLLIS, 285, CENTRO, RIACHO DA CRUZ - RN							Valor do CTEF R\$ 34.174,91			
Item	Código	Referência	Discriminação dos Serviços Contratados	CONTRATADO				EXECUTADO FÍSICO (Quantidades)			EXECUTADO FINANCEIRO (R\$)			
				Unid.	Quantid.	P.Unit.	P.Total	Acumulado até a medição anterior	Medido neste período	Acumulado incluindo o período	Acumulado até o período anterior	Medido neste período	Acumulado incluindo o período	
9.5.13	COMP-RC-10	PRÓPRIA	TUBO PVC BRANCO P/ESGOTO D=50MM (2") - FORNECIMENTO E INSTALAÇÃO (BASE SEINFRA - C2596)	M	3,62	R\$ 22,07	R\$ 79,89	0,00	0,00	0,00	R\$ -	R\$ -	R\$ -	
9.5.14	COMP-RC-11	PRÓPRIA	TUBO PVC BRANCO P/ESGOTO D=40MM (1 1/2") - FORNECIMENTO E INSTALAÇÃO (BASE SEINFRA - C2595)	M	3,40	R\$ 15,53	R\$ 52,80	0,00	0,00	0,00	R\$ -	R\$ -	R\$ -	
9.5.15	89825	SINAPI	TE, PVC, SERIE NORMAL, ESGOTO PREDIAL, DN 50 X 50 MM, JUNTA ELASTICA, FORNECIDO E INSTALADO EM PRUMADA DE ESGOTO SANITÁRIO OU VENTILAÇÃO. AF 12/2014	UN	1,00	R\$ 16,98	R\$ 16,98	0,00	0,00	0,00	R\$ -	R\$ -	R\$ -	
9.6				ESGOTO (PVC)										
9.6.1	COMP-RC-12	PRÓPRIA	JOELHO REDUÇÃO PVC SOLD./ROSCA. D=25mmX1/2" - FORNECIMENTO E INSTALAÇÃO (BASE SEINFRA - C1560)	UND	5,00	R\$ 11,15	R\$ 55,75	0,00	0,00	0,00	R\$ -	R\$ -	R\$ -	
9.6.2	89534	SINAPI	LUVA SOLDÁVEL E COM ROSCA, PVC, SOLDÁVEL, DN 25MM X 3/4", INSTALADO EM PRUMADA DE ÁGUA - FORNECIMENTO E INSTALAÇÃO. AF 12/2014	UN	1,00	R\$ 5,00	R\$ 5,00	0,00	0,00	0,00	R\$ -	R\$ -	R\$ -	
9.7				ESGOTO (PVC)										
9.7.1	94703	SINAPI	ADAPTADOR COM FLANGE E ANEL DE VEDAÇÃO, PVC, SOLDÁVEL, DN 25 MM X 3/4 , INSTALADO EM RESERVAÇÃO DE ÁGUA DE EDIFICAÇÃO QUE POSSUA RESERVATÓRIO DE FIBRA/FIBROCIMENTO FORNECIMENTO E INSTALAÇÃO. AF 06/2016	UN	1,00	R\$ 23,39	R\$ 23,39	0,00	0,00	0,00	R\$ -	R\$ -	R\$ -	
9.7.2	94704	SINAPI	ADAPTADOR COM FLANGE E ANEL DE VEDAÇÃO, PVC, SOLDÁVEL, DN 32 MM X 1 , INSTALADO EM RESERVAÇÃO DE ÁGUA DE EDIFICAÇÃO QUE POSSUA RESERVATÓRIO DE FIBRA/FIBROCIMENTO FORNECIMENTO E INSTALAÇÃO. AF 06/2016	UN	14,00	R\$ 28,15	R\$ 394,10	0,00	0,00	0,00	R\$ -	R\$ -	R\$ -	
9.7.3	94656	SINAPI	ADAPTADOR CURTO COM BOLSA E ROSCA PARA REGISTRO, PVC, SOLDÁVEL, DN 25 MM X 3/4 , INSTALADO EM RESERVAÇÃO DE ÁGUA DE EDIFICAÇÃO QUE POSSUA RESERVATÓRIO DE FIBRA/FIBROCIMENTO FORNECIMENTO E INSTALAÇÃO. AF 06/2016	UN	1,00	R\$ 6,14	R\$ 6,14	0,00	0,00	0,00	R\$ -	R\$ -	R\$ -	
9.7.4	94658	SINAPI	ADAPTADOR CURTO COM BOLSA E ROSCA PARA REGISTRO, PVC, SOLDÁVEL, DN 32 MM X 1 , INSTALADO EM RESERVAÇÃO DE ÁGUA DE EDIFICAÇÃO QUE POSSUA RESERVATÓRIO DE FIBRA/FIBROCIMENTO FORNECIMENTO E INSTALAÇÃO. AF 06/2016	UN	16,00	R\$ 7,48	R\$ 119,68	0,00	0,00	0,00	R\$ -	R\$ -	R\$ -	
9.7.5	COMP-RC-13	PRÓPRIA	BUCHA DE REDUÇÃO CURTA DE PVC RÍGIDO SOLDÁVEL, MARROM, DIÂM = 32 X 25MM - FORNECIMENTO E INSTALAÇÃO (BASE ORSE - S01072)	UND	6,00	R\$ 6,37	R\$ 38,22	0,00	0,00	0,00	R\$ -	R\$ -	R\$ -	

MUNICÍPIO DE RIACHO DA CRUZ/RN				BOLETIM DE MEDIÇÃO - Nº 01									
Tomador PREFEITURA MUNICIPAL DE RIACHO DA CRUZ				Contrato de Prestação de Serviço Nº: 160301/2022		Data: 16/03/2022	Data emissão do BM 13/04/2022		Período de referência 21.03.2022 a 12.04.2022		Valor do Investimento R\$ 75.364,89		
Empresa Contratada ECOSERV CONSTRUÇÕES E SERVIÇOS				Objeto: OBRAS DE REFORMA E MANUTENÇÃO DO CENTRO ADMINISTRATIVO DO MUNICÍPIO DE RIACHO DA CRUZ									
CNPJ 14.634.195/0001-36				Endereço da Obra: AVENIDA CAMILA DE LÉLLIS, 285, CENTRO, RIACHO DA CRUZ - RN							Valor do CTEF R\$ 34.174,91		
Item	Código	Referência	Discriminação dos Serviços Contratados	CONTRATADO				EXECUTADO FÍSICO (Quantidades)			EXECUTADO FINANCEIRO (R\$)		
				Unid.	Quantid.	P.Unit.	P.Total	Acumulado até a medição anterior	Medido neste período	Acumulado incluindo o período	Acumulado até o período anterior	Medido neste período	Acumulado incluindo o período
9.7.6	89496	SINAPI	CURVA 45 GRAUS, PVC, SOLDÁVEL, DN 32MM, INSTALADO EM PRUMADA DE ÁGUA - FORNECIMENTO E INSTALAÇÃO. AF 12/2014	UN	1,00	R\$ 9,97	R\$ 9,97	0,00	0,00	0,00	R\$ -	R\$ -	R\$ -
9.7.7	89413	SINAPI	JOELHO 90 GRAUS, PVC, SOLDÁVEL, DN 32MM, INSTALADO EM RAMAL DE DISTRIBUIÇÃO DE ÁGUA - FORNECIMENTO E INSTALAÇÃO. AF 12/2014	UN	13,00	R\$ 9,06	R\$ 117,78	0,00	0,00	0,00	R\$ -	R\$ -	R\$ -
9.7.8	89408	SINAPI	JOELHO 90 GRAUS, PVC, SOLDÁVEL, DN 25MM, INSTALADO EM RAMAL DE DISTRIBUIÇÃO DE ÁGUA - FORNECIMENTO E INSTALAÇÃO. AF 12/2014	UN	17,00	R\$ 5,93	R\$ 100,81	0,00	0,00	0,00	R\$ -	R\$ -	R\$ -
9.7.9	89541	SINAPI	LUVA, PVC, SOLDÁVEL, DN 32MM, INSTALADO EM PRUMADA DE ÁGUA - FORNECIMENTO E INSTALAÇÃO. AF 12/2014	UN	6,00	R\$ 6,13	R\$ 36,78	0,00	0,00	0,00	R\$ -	R\$ -	R\$ -
9.7.10	89403	SINAPI	TUBO, PVC, SOLDÁVEL, DN 32MM, INSTALADO EM RAMAL DE DISTRIBUIÇÃO DE ÁGUA - FORNECIMENTO E INSTALAÇÃO. AF 12/2014	M	32,91	R\$ 18,52	R\$ 609,49	0,00	0,00	0,00	R\$ -	R\$ -	R\$ -
9.7.11	89356	SINAPI	TUBO, PVC, SOLDÁVEL, DN 25MM, INSTALADO EM RAMAL OU SUB-RAMAL DE ÁGUA - FORNECIMENTO E INSTALAÇÃO. AF 12/2014	M	25,70	R\$ 21,88	R\$ 562,32	0,00	0,00	0,00	R\$ -	R\$ -	R\$ -
9.7.12	COMP-RC-14	PRÓPRIA	TÊ 90º DE PVC RÍGIDO SOLDÁVEL, MARROM DIÂM = 32MM - FORNECIMENTO E INSTALAÇÃO (BASE ORSE - S01169)	UND	5,00	R\$ 14,85	R\$ 74,25	0,00	0,00	0,00	R\$ -	R\$ -	R\$ -
9.7.13	COMP-RC-15	PRÓPRIA	TÊ 90º DE PVC RÍGIDO SOLDÁVEL, MARROM DIÂM = 25MM - FORNECIMENTO E INSTALAÇÃO (BASE ORSE - S01168)	UND	11,00	R\$ 10,72	R\$ 117,92	0,00	0,00	0,00	R\$ -	R\$ -	R\$ -
9.8 TUBULAÇÃO EM PVC SOLDÁVEL AZUL C/ BUCHA LATÃO													
9.8.1	90373	SINAPI	JOELHO 90 GRAUS COM BUCHA DE LATÃO, PVC, SOLDÁVEL, DN 25MM, X 1/2" INSTALADO EM RAMAL OU SUB-RAMAL DE ÁGUA - FORNECIMENTO E INSTALAÇÃO. AF 12/2014	UN	11,00	R\$ 16,26	R\$ 178,86	0,00	0,00	0,00	R\$ -	R\$ -	R\$ -
9.9 RESERVATÓRIOS													
9.9.1	102607	SINAPI	CAIXA D'ÁGUA EM POLIETILENO, 1000 LITROS - FORNECIMENTO E INSTALAÇÃO. AF 06/2021	UN	3,00	R\$ 470,80	R\$ 1.412,40	0,00	0,00	0,00	R\$ -	R\$ -	R\$ -
9.10 DRENOS DOS CONDICIONADORES DE AR													
9.10.1	89496	SINAPI	CURVA 45 GRAUS, PVC, SOLDÁVEL, DN 32MM, INSTALADO EM PRUMADA DE ÁGUA - FORNECIMENTO E INSTALAÇÃO. AF 12/2014	UN	3,00	R\$ 9,97	R\$ 29,91	0,00	3,00	3,00	R\$ -	R\$ 29,91	R\$ 29,91
9.10.2	89408	SINAPI	JOELHO 90 GRAUS, PVC, SOLDÁVEL, DN 25MM, INSTALADO EM RAMAL DE DISTRIBUIÇÃO DE ÁGUA - FORNECIMENTO E INSTALAÇÃO. AF 12/2014	UN	9,00	R\$ 5,93	R\$ 53,37	0,00	9,00	9,00	R\$ -	R\$ 53,37	R\$ 53,37
9.10.3	COMP-RC-14	PRÓPRIA	TÊ 90º DE PVC RÍGIDO SOLDÁVEL, MARROM DIÂM = 32MM - FORNECIMENTO E INSTALAÇÃO (BASE ORSE - S01169)	UND	2,00	R\$ 14,85	R\$ 29,70	0,00	2,00	2,00	R\$ -	R\$ 29,70	R\$ 29,70

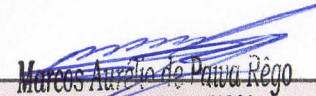
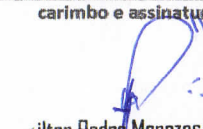
MUNICÍPIO DE RIACHO DA CRUZ/RN				BOLETIM DE MEDIÇÃO - Nº 01										
Tomador PREFEITURA MUNICIPAL DE RIACHO DA CRUZ				Contrato de Prestação de Serviço Nº: 160301/2022			Data: 16/03/2022		Data emissão do BM 13/04/2022		Período de referência 21.03.2022 a 12.04.2022		Valor do Investimento R\$ 75.364,89	
Empresa Contratada ECOSERV CONSTRUÇÕES E SERVIÇOS				Objeto: OBRAS DE REFORMA E MANUTENÇÃO DO CENTRO ADMINISTRATIVO DO MUNICÍPIO DE RIACHO DA CRUZ									Valor da Contrapartida -	
CNPJ 14.634.195/0001-36				Endereço da Obra: AVENIDA CAMILA DE LÉLLIS, 285, CENTRO, RIACHO DA CRUZ - RN									Valor do CTEF R\$ 34.174,91	
Item	Código	Referência	Discriminação dos Serviços Contratados	CONTRATADO				EXECUTADO FÍSICO (Quantidades)			EXECUTADO FINANCEIRO (R\$)			
				Unid.	Quantid.	P.Unit.	P.Total	Acumulado até a medição anterior	Medido neste período	Acumulado incluindo o período	Acumulado até o período anterior	Medido neste período	Acumulado incluindo o período	
9.10.4	89403	SINAPI	TUBO, PVC, SOLDÁVEL, DN 32MM, INSTALADO EM RAMAL DE DISTRIBUIÇÃO DE ÁGUA - FORNECIMENTO E INSTALAÇÃO. AF 12/2014	M	24,16	R\$ 18,52	R\$ 447,44	0,00	24,16	24,16	R\$ -	R\$ 447,44	R\$ 447,44	
Total do item							R\$ 11.004,28				R\$ -	R\$ 560,42	R\$ 560,42	
10 SERVIÇOS COMPLEMENTARES														
10.1	100868	SINAPI	BARRA DE APOIO RETA, EM AÇO INOX POLIDO, COMPRIMENTO 80 CM, FIXADA NA PAREDE - FORNECIMENTO E INSTALAÇÃO. AF 01/2020	UN	2,00	R\$ 338,72	R\$ 677,44	0,00	0,00	0,00	R\$ -	R\$ -	R\$ -	
10.2	100867	SINAPI	BARRA DE APOIO RETA, EM AÇO INOX POLIDO, COMPRIMENTO 70 CM, FIXADA NA PAREDE - FORNECIMENTO E INSTALAÇÃO. AF 01/2020	UN	1,00	R\$ 326,87	R\$ 326,87	0,00	0,00	0,00	R\$ -	R\$ -	R\$ -	
10.3	100866	SINAPI	BARRA DE APOIO RETA, EM AÇO INOX POLIDO, COMPRIMENTO 60CM, FIXADA NA PAREDE - FORNECIMENTO E INSTALAÇÃO. AF 01/2020	UN	2,00	R\$ 309,06	R\$ 618,12	0,00	0,00	0,00	R\$ -	R\$ -	R\$ -	
10.4	COMP-RC-16	PRÓPRIA	LIMPEZA GERAL DE OBRA (BASE ORSE - S02450)	M²	437,52	R\$ 2,84	R\$ 1.242,56	0,00	0,00	0,00	R\$ -	R\$ -	R\$ -	
Total do item							R\$ 2.864,99				R\$ -	R\$ -	R\$ -	
TOTAL GERAL							R\$ 75.364,89				R\$ -	R\$ 34.174,91	R\$ 34.174,91	
TOTAIS EM R\$							R\$ 75.364,89				R\$ -	R\$ 34.174,91	R\$ 34.174,91	
TOTAIS EM %											0,00%	45,35%	45,35%	
Os serviços medidos informados neste BM encontram-se concluídos, estão em conformidade com os projetos e especificações que compõe e contratação executiva das obras, e foram executados de acordo com as normas técnicas.				Importa a presente medição o valor de R\$ 34.174,91 (Trinta e Quatro Mil, Cento e Setenta e Quatro Reais e Noventa e Um Centavos).				carimbo e assinatura do Prefeito			carimbo e assinatura do Engº. Fiscal			
Observações:								 Marcos Aurélio de Paiva Régio PREFEITO MUNICIPAL CPF 503.344.094-20			 Siltón Pedro Menezes Marinho Engenheiro Civil CREA/RN: 211554676-8 MATRICULA: 120620-6			

OBJETO: OBRAS DE REFORMA E MANUTENÇÃO DO CENTRO ADMINISTRATIVO DO MUNICÍPIO DE RIACHO DA CRUZ – RN

ENDEREÇO DA OBRA: AVENIDA CAMILA DE LÉLLIS, 285, CENTRO, RIACHO DA CRUZ - RN

PREGÃO PRESENCIAL - PP Nº 008/2021 – Relatório Fotográfico da 1ª Medição – 21.03.2022 a 12.04.2022

RELATÓRIO FOTOGRÁFICO



FIGURA 1 – EXECUÇÃO DE ALVENARIA DE TIJOLOS CERÂMICOS, APLICAÇÃO DE CHAPISCO;



FIGURA 2 - EXECUÇÃO DE ALVENARIA DE TIJOLOS CERÂMICOS, APLICAÇÃO DE CHAPISCO;

Zilton Pedro Menezes Marinho
Engenheiro Civil
CREAIRN: 2115546768
MATRICULA: 120620-6

OBJETO: OBRAS DE REFORMA E MANUTENÇÃO DO CENTRO ADMINISTRATIVO DO MUNICÍPIO DE RIACHO DA CRUZ – RN

ENDEREÇO DA OBRA: AVENIDA CAMILA DE LÉLLIS, 285, CENTRO, RIACHO DA CRUZ - RN

PREGÃO PRESENCIAL - PP Nº 008/2021 – Relatório Fotográfico da 1ª Medição – 21.03.2022 a 12.04.2022

RELATÓRIO FOTOGRÁFICO



FIGURA 3 – DEMOLIÇÃO DE ALVENARIA EXISTENTES;



FIGURA 4 - DEMOLIÇÃO DE ALVENARIA EXISTENTES;

Zilton Pedro Menezes Marinho
Engenheiro Civil
CREA/RN: 2115546768
MATRICULA: 120620-6

OBJETO: OBRAS DE REFORMA E MANUTENÇÃO DO CENTRO ADMINISTRATIVO DO MUNICÍPIO DE RIACHO DA CRUZ – RN

ENDEREÇO DA OBRA: AVENIDA CAMILA DE LÉLLIS, 285, CENTRO, RIACHO DA CRUZ - RN

PREGÃO PRESENCIAL - PP Nº 008/2021 – Relatório Fotográfico da 1ª Medição – 21.03.2022 a 12.04.2022

RELATÓRIO FOTOGRÁFICO



FIGURA 5 – EXECUÇÃO DE REBOCO EM MASSA ÚNICA E EMBOÇO PARA RECEBIMENTO DE CERÂMICA;



FIGURA 6 – FIXAÇÃO DE CAIXAS DE PORTAS E PORTAS DE MADEIRA;

Milton Pedro Menezes Marinho
Engenheiro Civil
CREAIRN: 2115546768
MATRICULA: 120620-6

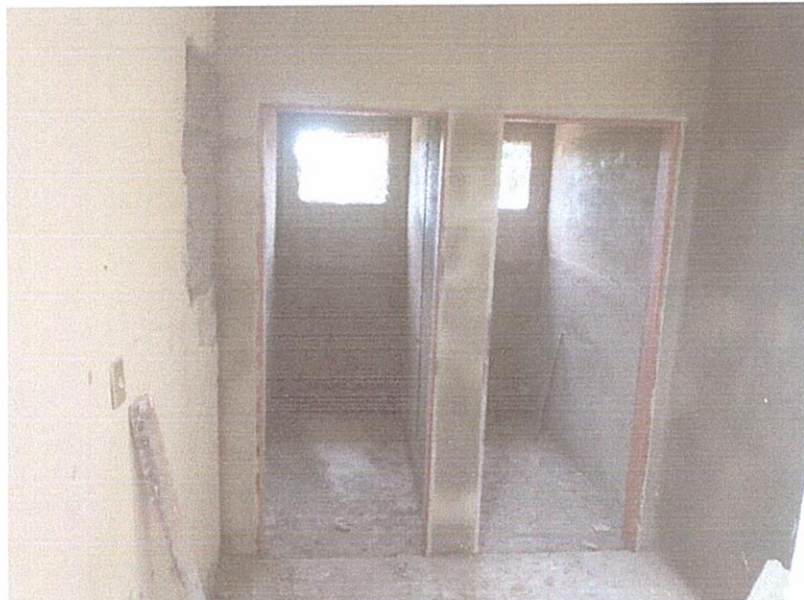
OBJETO: OBRAS DE REFORMA E MANUTENÇÃO DO CENTRO ADMINISTRATIVO DO MUNICÍPIO DE RIACHO DA CRUZ – RN

ENDEREÇO DA OBRA: AVENIDA CAMILA DE LÉLLIS, 285, CENTRO, RIACHO DA CRUZ - RN

PREGÃO PRESENCIAL - PP Nº 008/2021 – Relatório Fotográfico da 1ª Medição – 21.03.2022 a 12.04.2022

RELATÓRIO FOTOGRÁFICO



FIGURA 7 – FIXAÇÃO DE CAIXAS DE PORTAS E PORTAS DE MADEIRA;



FIGURA 8 – EXECUÇÃO DE ALVENARIA DE VEDAÇÃO DE BLOCOS DE GESSO;

Zilton Pedro Menezes Marinho
Engenheiro Civil
CREA/RN: 2115546768
MATRICULA: 120620-6

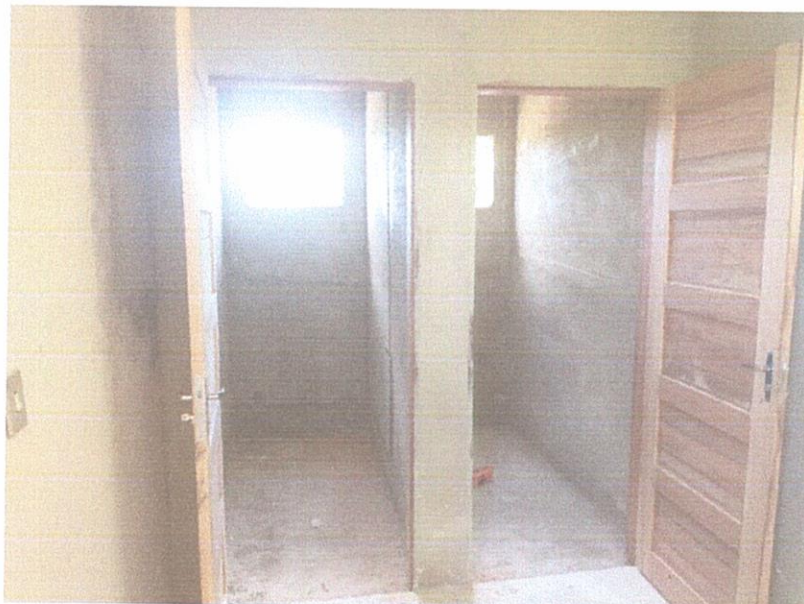
OBJETO: OBRAS DE REFORMA E MANUTENÇÃO DO CENTRO ADMINISTRATIVO DO MUNICÍPIO DE RIACHO DA CRUZ – RN

ENDEREÇO DA OBRA: AVENIDA CAMILA DE LÉLLIS, 285, CENTRO, RIACHO DA CRUZ - RN

PREGÃO PRESENCIAL - PP N° 008/2021 – Relatório Fotográfico da 1ª Medição – 21.03.2022 a 12.04.2022

RELATÓRIO FOTOGRÁFICO



FIGURA 9 – EXECUÇÃO DE ALVENARIA DE VEDAÇÃO DE BLOCOS DE GESSO;



FIGURA 10 - EXECUÇÃO DE ALVENARIA DE VEDAÇÃO DE BLOCOS DE GESSO;

Zilton Pedro Menezes Marinho
Engenheiro Civil
CREA/RN: 2115546768
MATRICULA: 120620-6

OBJETO: OBRAS DE REFORMA E MANUTENÇÃO DO CENTRO ADMINISTRATIVO DO MUNICÍPIO DE RIACHO DA CRUZ – RN

ENDEREÇO DA OBRA: AVENIDA CAMILA DE LÉLLIS, 285, CENTRO, RIACHO DA CRUZ - RN

PREGÃO PRESENCIAL - PP Nº 008/2021 – Relatório Fotográfico da 1ª Medição – 21.03.2022 a 12.04.2022

RELATÓRIO FOTOGRÁFICO



FIGURA 11 – EXECUÇÃO DE ALVENARIA DE VEDAÇÃO DE BLOCOS DE GESSO E INSTALAÇÕES ELETRICAS;



FIGURA 12 - EXECUÇÃO DE ALVENARIA DE VEDAÇÃO DE BLOCOS DE GESSO, INSTALAÇÕES ELETRICAS E DRENOS PARA CONDICIONADORES DE AR;

Zilton Pedro Menezes Marinho
Engenheiro Civil
CREA/RN: 2115546768
MATRICULA: 120620-6

OBJETO: OBRAS DE REFORMA E MANUTENÇÃO DO CENTRO ADMINISTRATIVO DO MUNICÍPIO DE RIACHO DA CRUZ – RN

ENDEREÇO DA OBRA: AVENIDA CAMILA DE LÉLLIS, 285, CENTRO, RIACHO DA CRUZ - RN

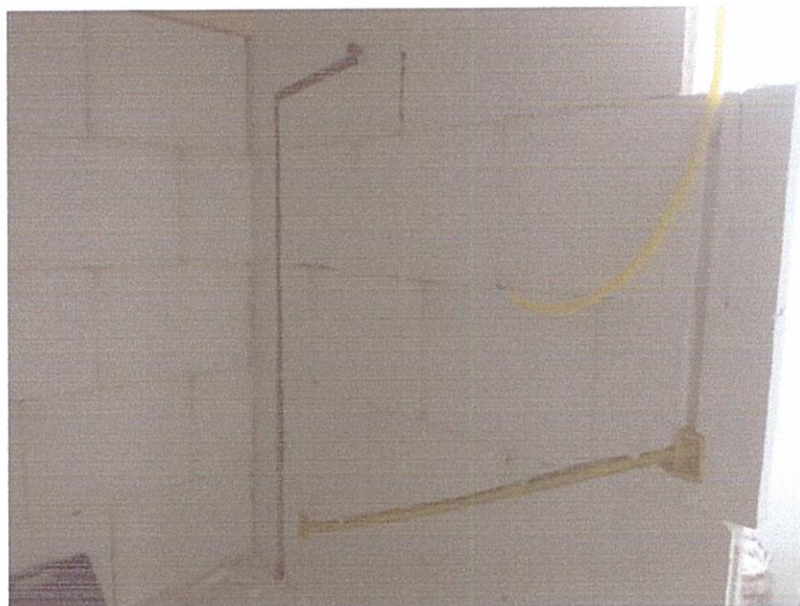
PREGÃO PRESENCIAL - PP Nº 008/2021 – Relatório Fotográfico da 1ª Medição – 21.03.2022 a 12.04.2022

RELATÓRIO FOTOGRÁFICO



FIGURA 13 – EXECUÇÃO DE ALVENARIA DE VEDAÇÃO DE BLOCOS DE GESSO E FIXAÇÃO DE CAIXAS PARA ESQUADRIAS;



FIGURA 14 - EXECUÇÃO DE ALVENARIA DE VEDAÇÃO DE BLOCOS DE GESSO E FIXAÇÃO DE ESQUADRIAS;

Zilton Pedro Menezes Marinho
Engenheiro Civil
CREA/RN: 2115546768
MATRICULA: 120620-6

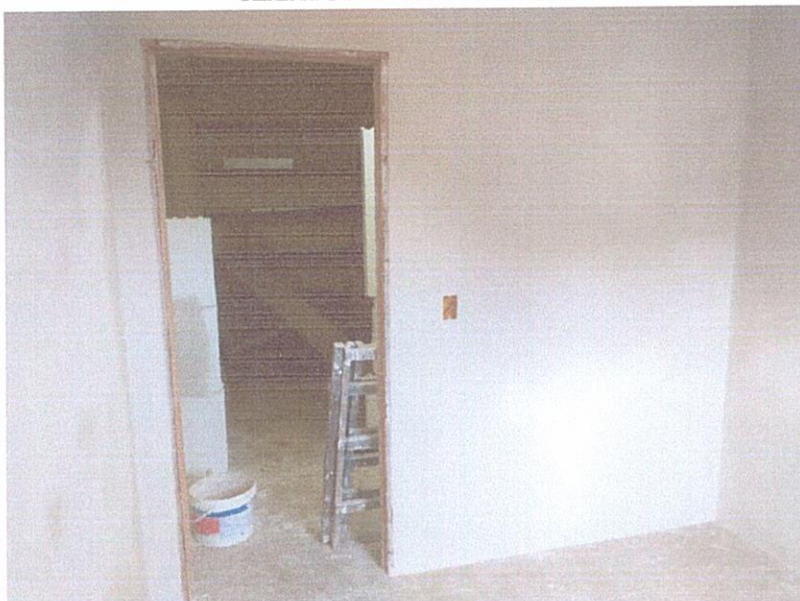
OBJETO: OBRAS DE REFORMA E MANUTENÇÃO DO CENTRO ADMINISTRATIVO DO MUNICÍPIO DE RIACHO DA CRUZ – RN

ENDEREÇO DA OBRA: AVENIDA CAMILA DE LÉLLIS, 285, CENTRO, RIACHO DA CRUZ - RN

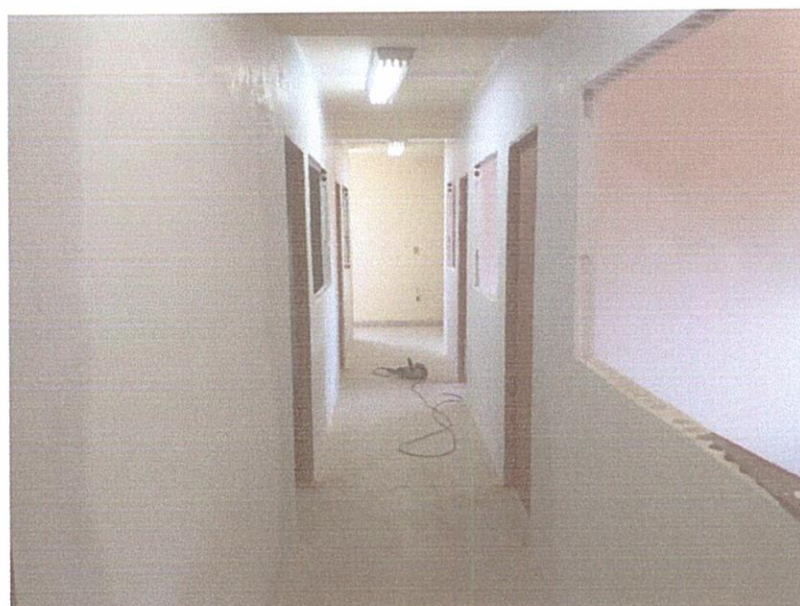
PREGÃO PRESENCIAL - PP Nº 008/2021 – Relatório Fotográfico da 1ª Medição – 21.03.2022 a 12.04.2022

RELATÓRIO FOTOGRÁFICO



FIGURA 15 – EXECUÇÃO DE INSTALAÇÕES ELÉTRICAS;



FIGURA 16 - EXECUÇÃO DE INSTALAÇÕES ELÉTRICAS (QUADRO DE DISTRIBUIÇÃO);

Zilton Pedro Menezes Maranhão
Engenheiro Civil
CREAIRN: 2115546768
MATRICULA: 120620-6

OBJETO: OBRAS DE REFORMA E MANUTENÇÃO DO CENTRO ADMINISTRATIVO DO MUNICÍPIO DE RIACHO DA CRUZ – RN

ENDEREÇO DA OBRA: AVENIDA CAMILA DE LÉLLIS, 285, CENTRO, RIACHO DA CRUZ - RN

PREGÃO PRESENCIAL - PP Nº 008/2021 – Relatório Fotográfico da 1ª Medição – 21.03.2022 a 12.04.2022

RELATÓRIO FOTOGRÁFICO



FIGURA 17 – EXECUÇÃO DE INSTALAÇÕES ELÉTRICAS;



FIGURA 18 - EXECUÇÃO DE INSTALAÇÕES ELÉTRICAS;

Lilton Pedro Menezes Marinho
Engenheiro Civil
CREA/RN: 2115546768
MATRICULA: 120620-R

OBJETO: OBRAS DE REFORMA E MANUTENÇÃO DO CENTRO ADMINISTRATIVO DO MUNICÍPIO DE RIACHO DA CRUZ – RN

ENDEREÇO DA OBRA: AVENIDA CAMILA DE LÉLLIS, 285, CENTRO, RIACHO DA CRUZ - RN

PREGÃO PRESENCIAL - PP Nº 008/2021 – Relatório Fotográfico da 1ª Medição – 21.03.2022 a 12.04.2022

RELATÓRIO FOTOGRÁFICO

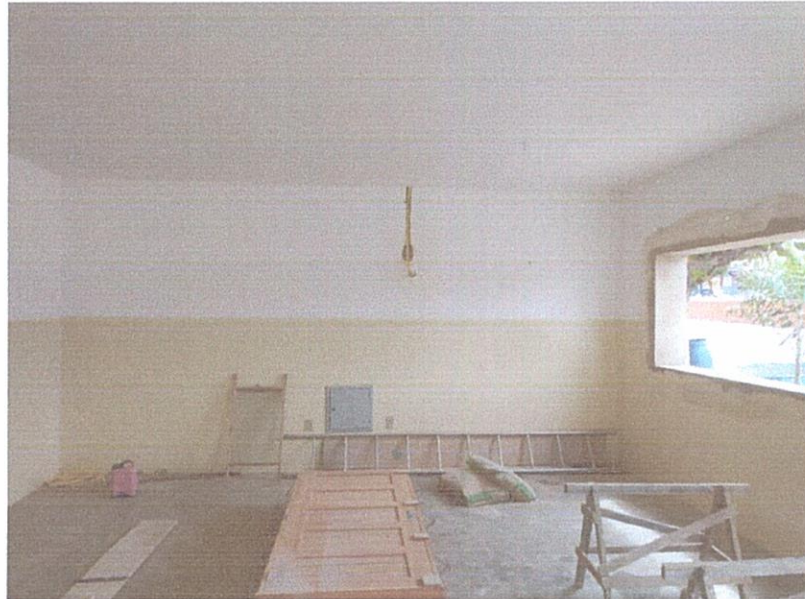

FIGURA 19 – EXECUÇÃO DE FORRO EM PLACAS DE GESSO;



FIGURA 20 - EXECUÇÃO DE FORRO EM PLACAS DE GESSO;

Cilton Pedro Menezes Marinho
Engenheiro Civil
CREAIRN: 2115546768
MATRICULA: 120620-6