

FACHADA 1
Hospital Maternidade Vicente Rêgo Filho - Riacho da Cruz /RN
Escala 1/75

BRISE EM ALUMÍNIO COM TUBOS DE SEÇÃO 4x2CM, DISTANCIADOS 5 CM, PINTADOS NA COR BRANCO

ELEMENTO EM RELEVO NO REBOCO ESP-3CM - COM APLICAÇÃO DE TEXTURA RÚSTICA COR CONCRETO

LETREIRO EM AÇO ESCOVADO OU SIMILAR

MOLDURA EM TUILO MACIÇO COM 10 CM DE PROFUNDIDADE E 15 CM DE LARGURA - PINTADA NA COR GRAFITE ESCURO

LEGENDA:

- ÁREA DESTINADA A REFORMA (OUTRA ETAPA)
- ÁREA DESTINADA A AMPLIAÇÃO (ETAPA FUTURA)

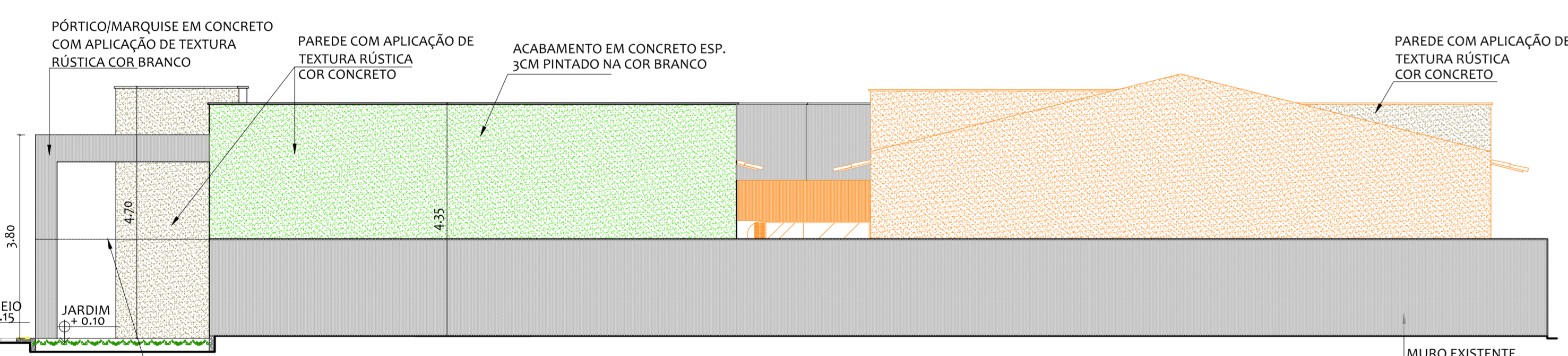

FACHADA 2
Hospital Maternidade Vicente Rêgo Filho - Riacho da Cruz /RN
Escala 1/75

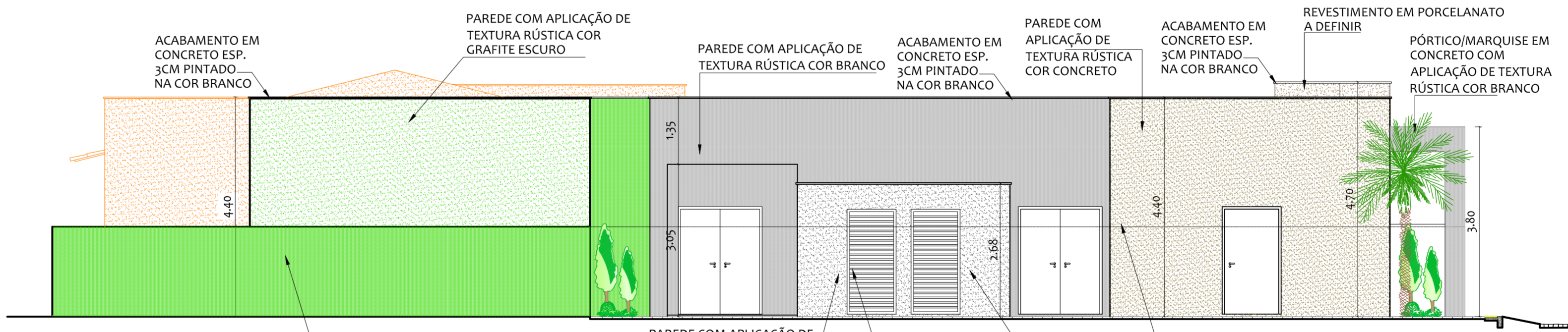

FACHADA 4
Hospital Maternidade Vicente Rêgo Filho - Riacho da Cruz /RN
Escala 1/75

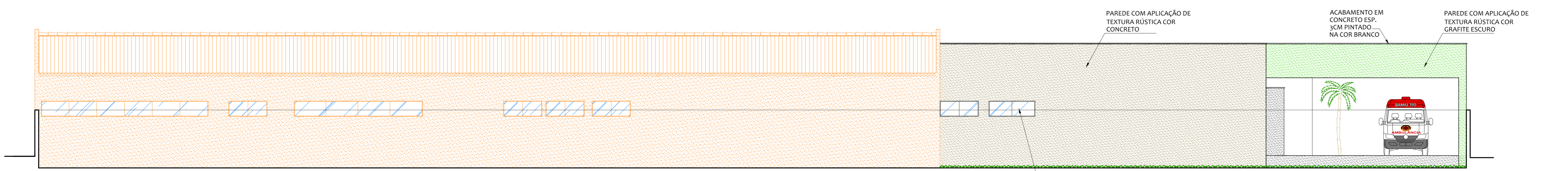

FACHADA 3
Hospital Maternidade Vicente Rêgo Filho - Riacho da Cruz /RN
Escala 1/75

AUTOR: 
brenna morais
arquitetura e interiores
cau 69720-6

FISCALIZAÇÃO: _____ EXECUÇÃO: _____

PROJETO: Projeto de ampliação do Hospital Maternidade Vicente Rêgo Filho - Município de Riacho da Cruz /RN

CONTEÚDO: FACHADAS

PROPRIETÁRIO: PREFEITURA MUNICIPAL DE RIACHO DA CRUZ

LOCAL: AVENIDA CAMILA DE LELLIS, 425, CENTRO - RIACHO DA CRUZ /RN

REV.	IN°	DESCRIÇÃO	DATA	VISTO	FORMATO	FOLHA
					A2+	08
					escala	
					INDICAÇÃO	08

RESPONSÁVEL TÉCNICO-PROJETO: CAU: DESENHO: DATA: 19/08/2014

ARQUIVO: BRENNA M. OLIVEIRA QUEIROGA DE MORAIS | 69720-6

 Riacho da Cruz
San. Para. Mãe!

É PROIBIDO, NA FORMA DA LEI Nº 5.198 AWT, TER O CÓDIGO PENAL, A REPRODUÇÃO TOTAL OU PARCIAL DESTES DESENHOS, SEM COMO SUA COPIAÇÃO E VEICULAÇÃO, SEM A PRÉVIA AUTORIZAÇÃO DO RESPONSÁVEL TÉCNICO DO PROJETO.