

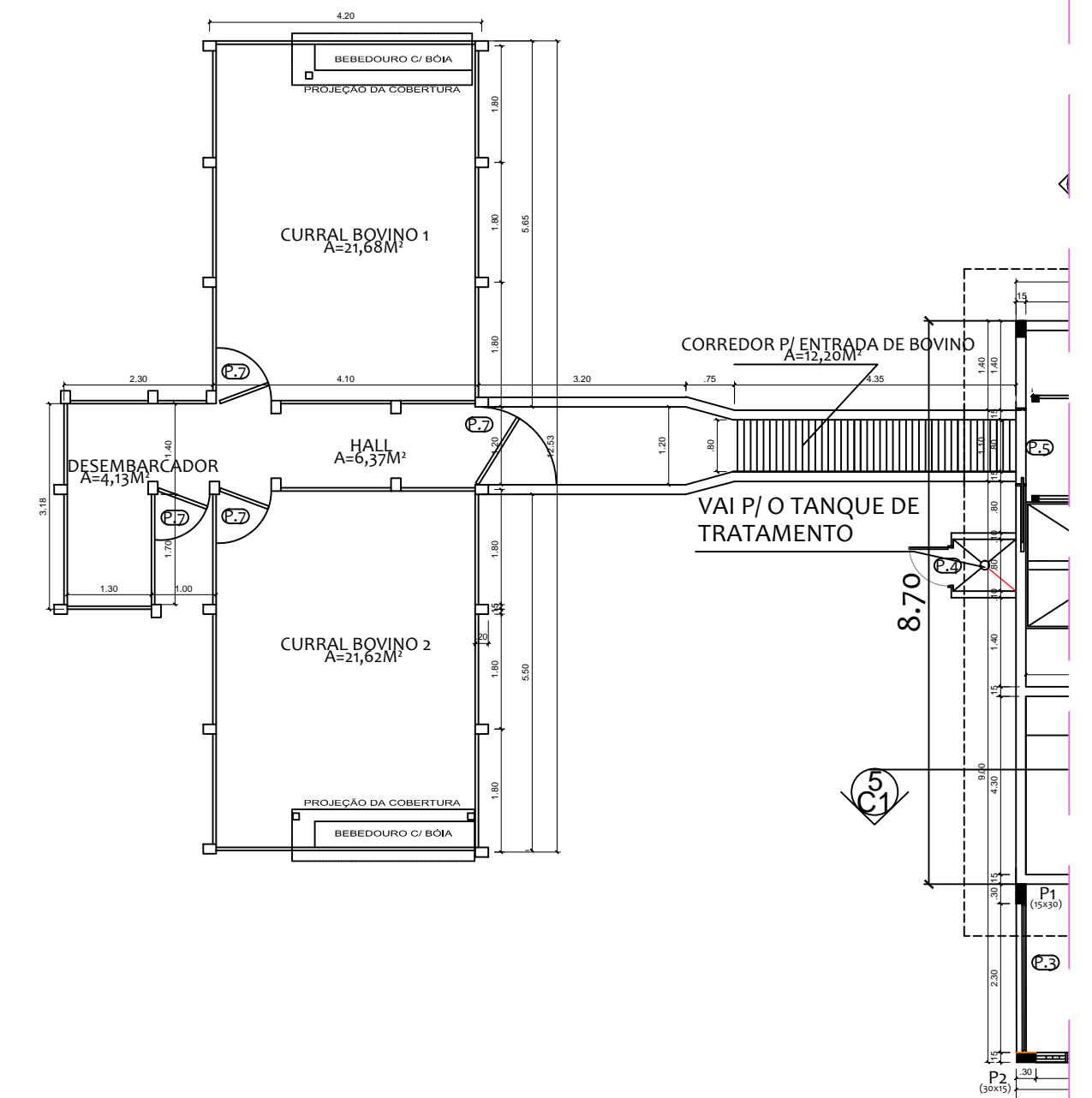

PLANTA DE LOCAÇÃO
ADEQUAÇÃO E AMPLIAÇÃO DO ABATEDOURO PÚBLICO - RIACHO DA CRUZ/RN
Escala:.....1/150



PLANTA BAIXA DO CURRAL DOS BOVINOS
ADEQUAÇÃO E AMPLIAÇÃO DO ABATEDOURO PÚBLICO - RIACHO DA CRUZ/RN
Escala:.....1/100

LEGENDA:	
	AREA DE INTERVENÇÃO
	AREA A SER EXECUTADA COM RECURSO DE OGU CR: 1.044.418-49/2017
	AREA A SER EXECUTADA COM RECURSO PRÓPRIO

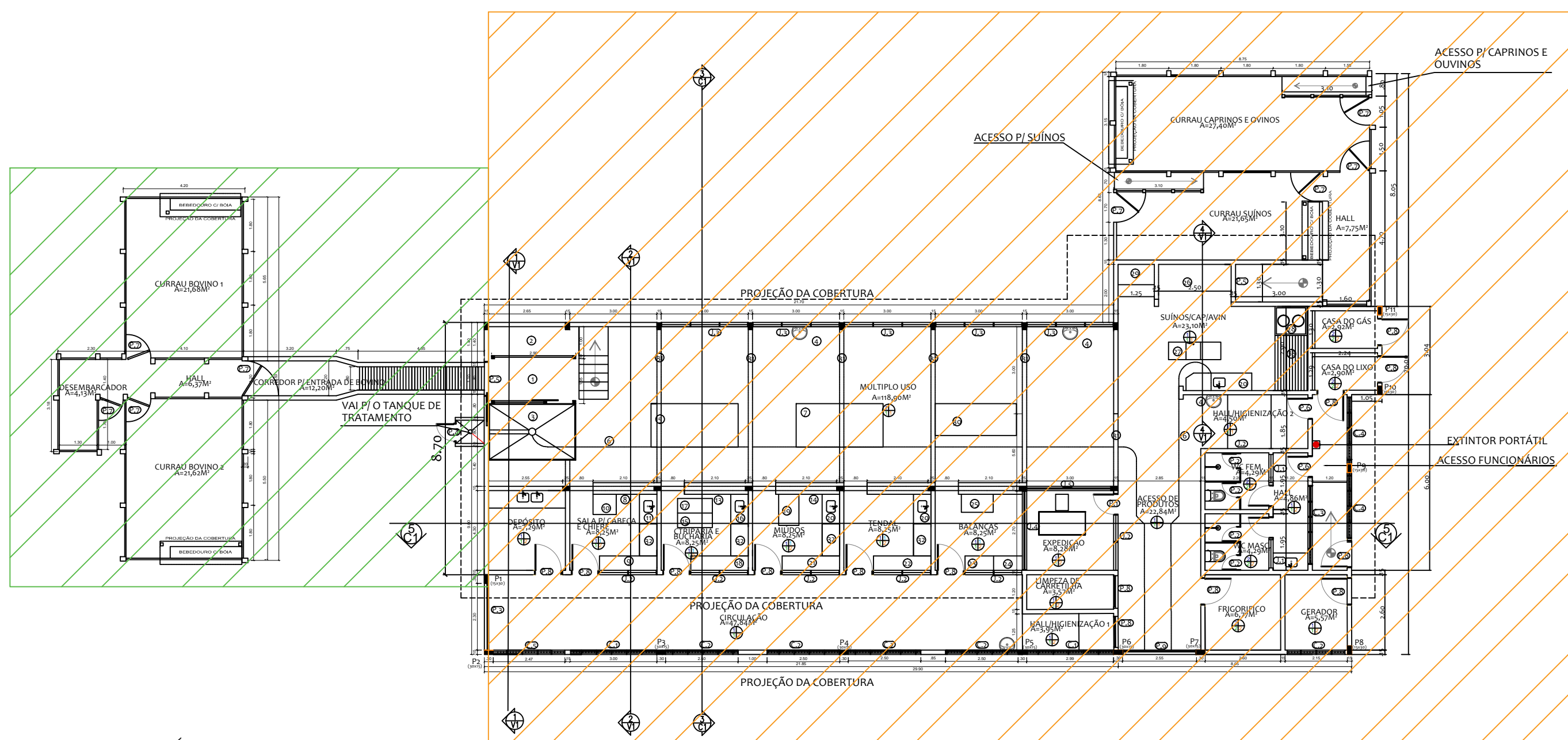

PLANTA LUMINOTÉCNICA
ADEQUAÇÃO E AMPLIAÇÃO DO ABATEDOURO PÚBLICO - RIACHO DA CRUZ/RN
Escala:.....1/150

Proprietário:		
Autor:	José Aroldo Queiroga de Moraes Engº Civil - CREA: 210.417.062-1	
Execução:		
Fiscalização:		
Título: ADEQUAÇÃO E AMPLIAÇÃO DO ABATEDOURO PÚBLICO, META 2 - CR: 1.044.418-49/2017 PROJETO ARQUITETÔNICO		
Endereço: ESTRADA VINCINAL IDA PARA A COMUNIDADE BAIXA DO ARROZ - RN 117 - RIACHO DA CRUZ/RN		
Conteúdo: PLANTA DE SITUAÇÃO PLANTA BAIXA PLANTA LUMINOTÉCNICA	Prancha: 01 / ₀₁	
Desenho: ADNA K. C. PINHEIRO	Escala: INDICADAS	Data: AGOSTO/2018
Modificação:	Observação:	
DIREITOS AUTORAIS RESERVADOS: PROIBIDA QUALQUER MODIFICAÇÃO NO TODO OU EM PARTE, SEM AUTORIZAÇÃO POR ESCRITO DO AUTOR DO PROJETO		

ADEQUAÇÃO E AMPLIAÇÃO DO ABATEDOURO PÚBLICO DE RIACHO DA CRUZ - RN



LEGENDA:
 AREA DE INTERVENÇÃO

PLANTA DE LOCAÇÃO
 ADEQUAÇÃO E AMPLIAÇÃO DO ABATEDOURO PÚBLICO - RIACHO DA CRUZ/RN
 Escala:.....1/150

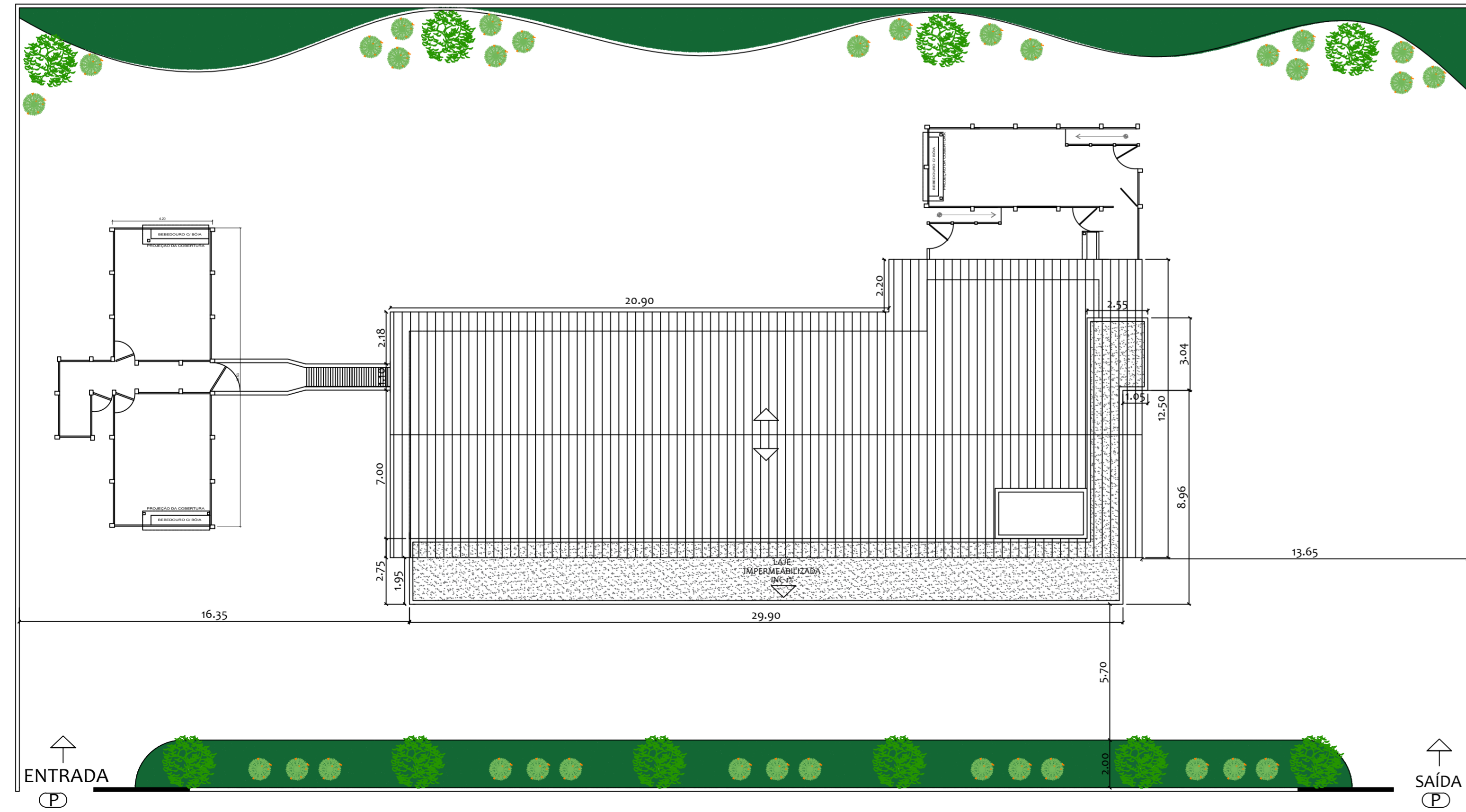

PLANTA DE COBERTURA
 ADEQUAÇÃO E AMPLIAÇÃO DO ABATEDOURO PÚBLICO - RIACHO DA CRUZ/RN
 Escala:.....1/150

Proprietário:		
Autor:	José Aroldo Queiroga de Moraes Engº Civil - CREA-210.417.062-1	
Execução:		
Fiscalização:		
Título: ADEQUAÇÃO E AMPLIAÇÃO DO ABATEDOURO PÚBLICO - CR: 1.044.418-49/2017 PROJETO ARQUITETÔNICO		
Endereço: ESTRADA VINCINAL IDA PARA A COMUNIDADE BAIXA DO ARROZ - RN 117 - RIACHO DA CRUZ/RN		
Conteúdo:	PLANTA DE SITUAÇÃO PLANTA DE LOCAÇÃO E COBERTURA	Prancha: 01 / 03
Desenho:	ADNA K. C. PINHEIRO	Escalas: INDICADAS
		Data: JUNHO/2018
Modificação:		Observação:
<small>DIREITOS AUTORAIS RESERVADOS. PROIBIDA QUALQUER MODIFICAÇÃO NO TODO OU EM PARTE, SEM AUTORIZAÇÃO POR ESCRITO DO AUTOR DO PROJETO</small>		

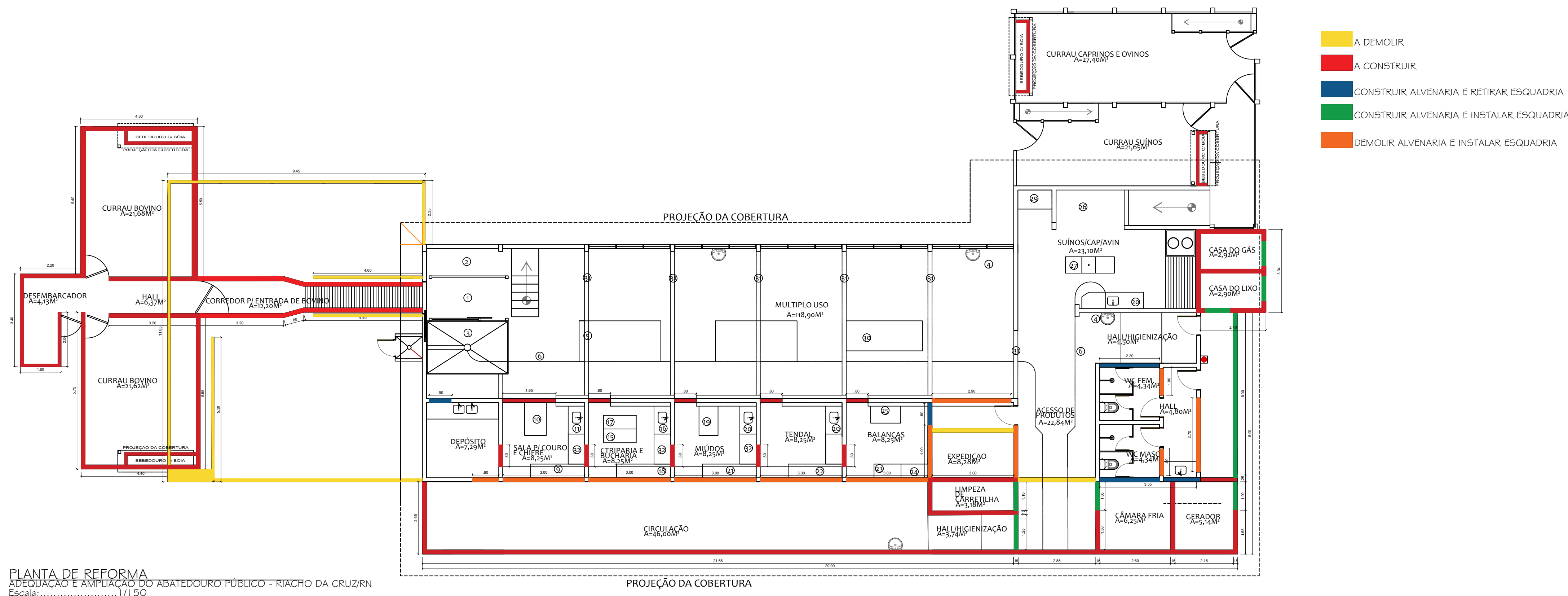

PLANTA DE REFORMA
ADEQUAÇÃO E AMPLIAÇÃO DO ABATEDOURO PÚBLICO - RIACHO DA CRUZ/RN
Escala: 1/150

QUADRO DE ESQUADRIAS

PORTAS	DESCRIÇÃO	LARGURA	N. SUP.	PEITORIL	QUANT.
P	PORTÃO DE CORRER EM FERRO	2,00m	2,00m	0,00m	02
P.1	PORTA DE GIRO EM MADEIRA	0,70m	2,10m	0,00m	03
P.2	PORTA DE GIRO EM MADEIRA	0,70m	1,80m	0,00m	04
P.3	PORTÃO DE ENROLAR EM FERRO	2,30m	3,00m	0,00m	01
P.4	PORTÃO DE GIRO EM FERRO	0,60m	0,60m	0,00m	01
P.5	PORTÃO DE CORRER EM FERRO	1,10m	2,10m	0,00m	02
P.6	PORTÃO DE GIRO EM FERRO	0,80m	2,10m	0,00m	02
P.7	PORTÃO VAI E VEM DE FERRO	1,00	1,50m	0,00m	07
P.8	PORTA DE GIRO EM MADEIRA	0,90m	2,10m	0,00m	12
P.9	PORTÃO DE ENROLAR EM FERRO	2,50m	2,10m	0,00m	01
P.10	PORTÃO DE CORRER EM FERRO	0,90m	2,10m	0,00m	01
P.11	PORTÃO VAI E VEM DE FERRO	1,20m	1,50m	0,00m	01
JANELAS	DESCRIÇÃO	LARGURA	N. SUP.	PEITORIL	QUANT.
J.1	J. FIXA METÁLICA COM VIDRO	1,00m	0,50m	1,60m	02
J.2	J. FIXA METÁLICA COM VIDRO	2,00m	0,90m	1,20m	07
J.3	J. MÁXIMO AR EM FERRO E VIDRO C/ TELA DE PROTEÇÃO	3,00m	1,00m	1,20m	05
J.4	J. FIXA EM FERRO E VIDRO	2,70m	1,50m	1,20m	01
J.5	J. FIXA EM FERRO E VIDRO	2,90m	1,50m	1,20m	01
C.1	COBOGÔ C/ TELA DE PROTEÇÃO	3,00m	1,50m	0,60m	02
C.2	COBOGÔ C/ TELA DE PROTEÇÃO	2,00m	1,50m	0,60m	05
C.3	COBOGÔ C/ TELA DE PROTEÇÃO	2,50m	0,50m	2,10m	01
C.4	COBOGÔ C/ TELA DE PROTEÇÃO	2,30m	1,50m	1,20m	02
C.5	COBOGÔ C/ TELA DE PROTEÇÃO	2,50m	2,50m	1,20m	01

QUADRO DE LEGENDAS

01	BOX PARA ATORDOAMENTO DE BOVINOS
02	RAMPA DE DESLISAMENTO
03	TANQUE PARA SANGRIA
04	LAVATÓRIO PARA MÃO E ANTEBRAÇO
05	PLATAFORMA PARA ESFOLAR
06	TRILHO AÉREO
07	PLATAFORMA PARA EVISCERAÇÃO
08	LOCAL PARA PASSAGEM DE CABEÇAS
09	BANCADA PARA PREPARAÇÃO DE CABEÇAS
10	MESA PARA PREPARAÇÃO DE MIOLOS
11	BANCADA COM PIA-LAVADOR DE LÍNGUAS
12	ABRIDOR DE CABEÇAS
13	LOCAL PARA PASSAGEM DE BUCHOS
14	LOCAL PARA PASSAGEM DE FIGADO, CORAÇÃO E PULMÃO (MIÚDOS)
15	MESA PARA VISCERAS (RECEPÇÃO DE BUCHO E TRIPAS)
16	TANQUE PARA ESCALDAGEM DE TRIPAS
17	MESA MÓVEL PARA BUCHOS
18	BANCADA PARA RECIPIENTES COM GRELHA PARA ABERTURA DE BUCHOS
19	MESA PARA RECEPÇÃO DE MIÚDOS
20	BANCADA COM PIA
21	BANCADA PARA PREPARAÇÃO DE MIÚDOS
22	BANCADA PARA PREPARAÇÃO DE COURO
23	BALANÇA PARA CARNES
24	BALANÇA PARA CABEÇAS, MOCOTÓS E CHIFRES
25	BALANÇA PARA COURO
26	BOX PARA ATORDOAMENTO DE CAPRINOS E SUÍNOS
27	MESA PARA MATANÇA COM APROVEITAMENTO DE SANGUE
28	TANQUE DE ESCALDAGEM COM FORNO A GÁS
29	BANDEJA COLETORA DE RESÍDUOS
30	MESA PARA PREPARAÇÃO DE CARNE DE SOL
31	VALA DE ESGOTO COM GRELHA PARA ESCOAMENTO
32	BALCÃO MÓVEL
33	PELAGEM

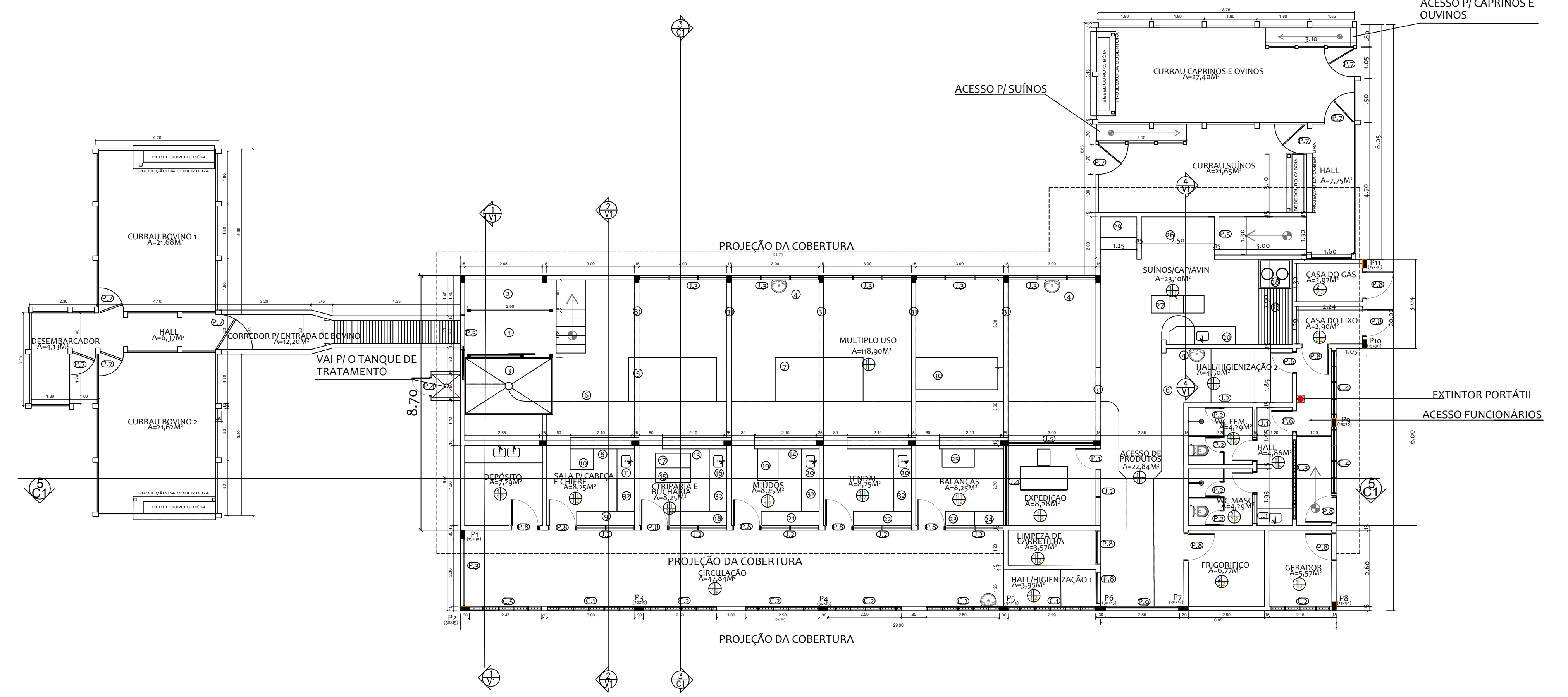

PLANTA BAIXA
ADEQUAÇÃO E AMPLIAÇÃO DO ABATEDOURO PÚBLICO - RIACHO DA CRUZ/RN
Escala: 1/150

REVESTIMENTOS

<p>PISO</p> <ul style="list-style-type: none"> 1 - Piso cimentado, acamento liso (e=2,0cm) 2 - Piso cerâmico 25 x 35 cm, com rejunte epóxi. 	<p>BANCADA</p> <ul style="list-style-type: none"> 1 - Bancada e/ou prateleiras de granito/inox 	<p>TETO</p> <ul style="list-style-type: none"> 1 - Cobertura em telha de alumínio / estrutura metálica. 2 - Estuque com massa acrílica e pintura látex acrílica na cor branco neve. 	<p>PAREDE</p> <ul style="list-style-type: none"> 1 - Cerâmica 25 x 35 com h= 2,0m, com rejunte epóxi. 2 - Cerâmica 25 x 35 até o teto com rejunte epóxi.
--	--	--	---

Proprietário: _____

Autor: José Aroldo Queiroga de Moraes
Eng.º Civil - CREA-210.417.062-1

Execução: _____

Fiscalização: _____



Título: ADEQUAÇÃO E AMPLIAÇÃO DO ABATEDOURO PÚBLICO -
CR: 1.044.418-49/2017
PROJETO ARQUITETÔNICO

Endereço: ESTRADA VINCINAL IDA PARA A COMUNIDADE BAIXA DO ARROZ
- RN 117 - RIACHO DA CRUZ/RN

Conteúdo: PLANTA DE REFORMA
PLANTA BAIXA
QUADRO DE LEGENDA
QUADRO DE ESQUADRIAS

Prancha:
02 / 03

Desenho: ADNA K. C. PINHEIRO | **Escalas:** INDICADAS | **Data:** JUNHO/2018

Modificação: _____ | **Observação:** _____

DIREITOS AUTORAIS RESERVADOS. PROIBIDA QUALQUER MODIFICAÇÃO NO TODO OU EM PARTE, SEM AUTORIZAÇÃO POR ESCRITO DO AUTOR DO PROJETO

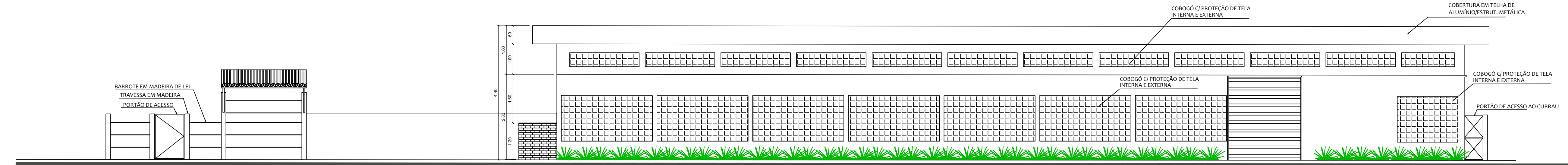

FACHADA FRONTAL
ADEQUAÇÃO E AMPLIAÇÃO DO ABATEDOURO PÚBLICO - RIACHO DA CRUZ/RN
Escala:.....1/75



CORTE - 5/5
ADEQUAÇÃO E AMPLIAÇÃO DO ABATEDOURO PÚBLICO - RIACHO DA CRUZ/RN
Escala:.....1/75

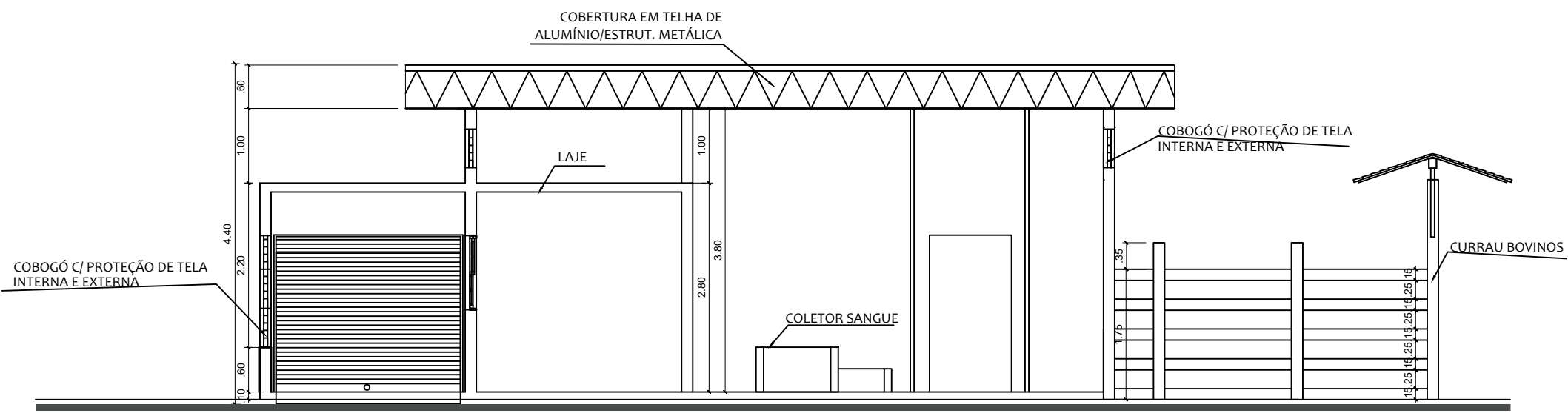

CORTE - 1/5
ADEQUAÇÃO E AMPLIAÇÃO DO ABATEDOURO PÚBLICO - RIACHO DA CRUZ/RN
Escala:.....1/75

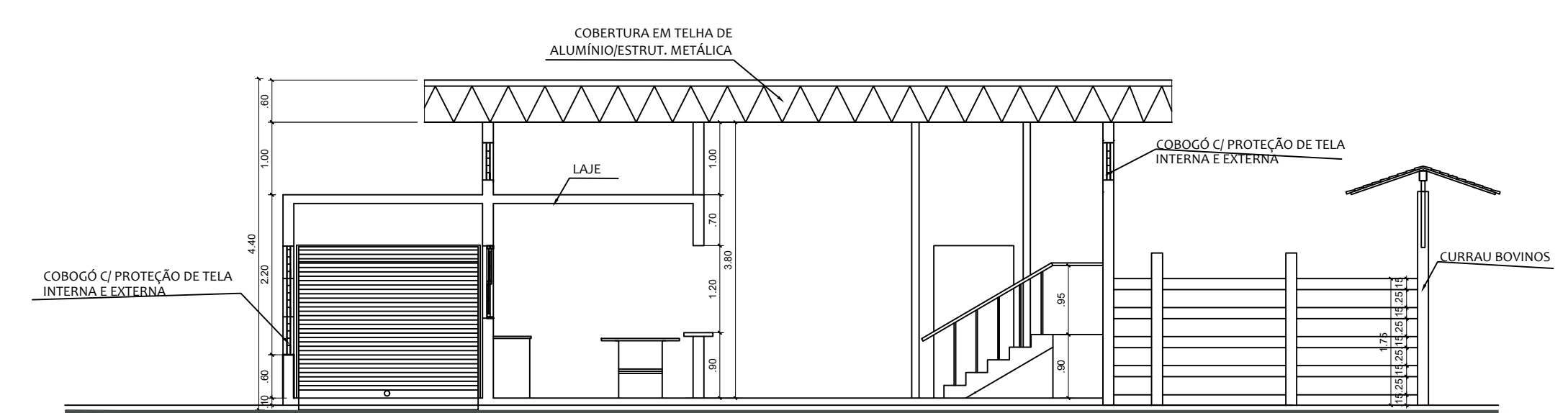

CORTE - 2/5
ADEQUAÇÃO E AMPLIAÇÃO DO ABATEDOURO PÚBLICO - RIACHO DA CRUZ/RN
Escala:.....1/75

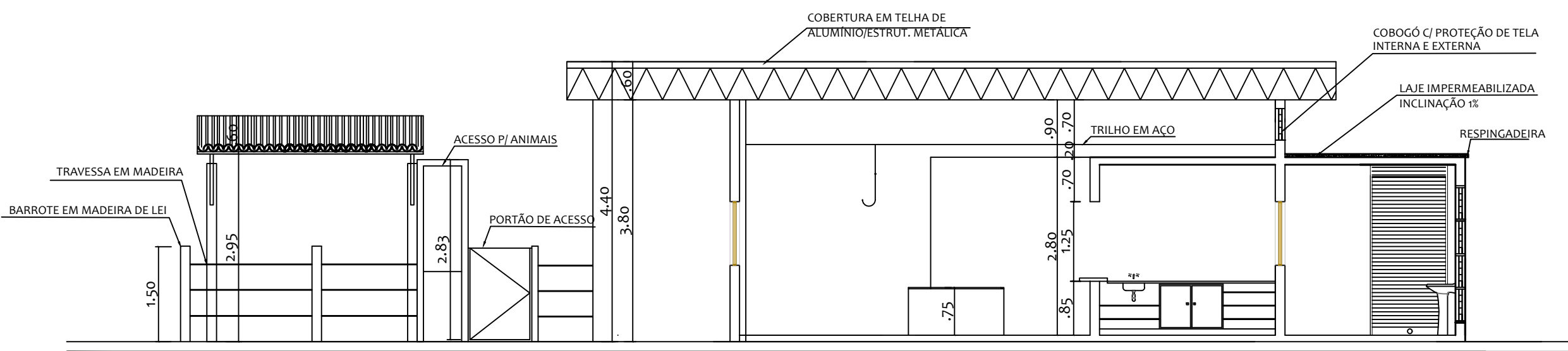

CORTE - 3/5
ADEQUAÇÃO E AMPLIAÇÃO DO ABATEDOURO PÚBLICO - RIACHO DA CRUZ/RN
Escala:.....1/75

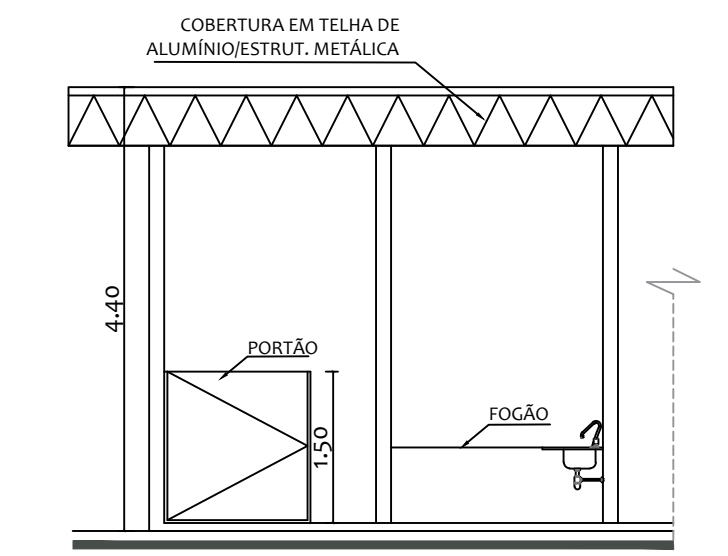

CORTE - 4/5
ADEQUAÇÃO E AMPLIAÇÃO DO ABATEDOURO PÚBLICO - RIACHO DA CRUZ/RN
Escala:.....1/75

Proprietário:		
Autor:	José Aroldo Queiroga de Moraes Engº Civil - CREA-210.417.062-1	
Execução:		
Fiscalização:		
PETRA		
Título: ADEQUAÇÃO E AMPLIAÇÃO DO ABATEDOURO PÚBLICO - CR: 1.044.418-49/2017 PROJETO ARQUITETÔNICO		
Endereço: ESTRADA VINCINAL IDA PARA A COMUNIDADE BAIXA DO ARROZ - RN 117 - RIACHO DA CRUZ/RN		
Conteúdo:	Prancha:	
CORTES FACHADA FRONTAL	03 /03	
Desenho:	Escalas:	Data:
ADNA K. C. PINHEIRO	INDICADAS	JUNHO/2018
Modificação:	Observação:	
DIREITOS AUTORAIS RESERVADOS. PROIBIDA QUALQUER MODIFICAÇÃO NO TODO OU EM PARTE, SEM AUTORIZAÇÃO POR ESCRITO DO AUTOR DO PROJETO		